BOLETÍN DE SISMOS

» Marzo de 2026

» Volumen 34, 3

SERVICIO
GEOLOGICO
COLOMBIANO



MINISTERIO DE MINAS Y
ENERGÍA

Boletín de Sismos
Marzo de 2026

Servicio Geológico Colombiano

Bogotá, abril de 2026

BOLETÍN DE SISMOS

Publicado en abril de 2026

SERVICIO GEOLÓGICO COLOMBIANO

Contenido

1	Presentación	5
2	Funcionamiento de las estaciones	7
2.1	Mapa de las estaciones	7
2.2	Histograma de funcionamiento de las estaciones	8
3	Sismicidad de marzo de 2026	9
3.1	Sismicidad destacada, marzo de 2026	10
3.2	Mapa de sismicidad destacada, marzo de 2026	11
3.3	Mapa de sismicidad mensual, marzo de 2026	12
4	Estadísticas de la sismicidad	13
4.1	Errores	13
4.2	Distribución de magnitud y profundidad	14
4.3	Evolución Temporal	15
4.4	Sismicidad mensual, marzo de 2026	16
	Referencias	72

1

Presentación

La Red Sismológica Nacional de Colombia RSNC adscrita al SERVICIO GEOLÓGICO COLOMBIANO, es la encargada de observar, monitorear, investigar y evaluar la actividad sísmica del país de manera continua y permanente, con el fin de conocer el fenómeno sísmico y la amenaza que este representa. Así mismo, ante la ocurrencia de un evento destacado, brindar información oportuna al Sistema Nacional de Gestión del Riesgo de Desastres (SNGRD), a las diferentes entidades y a la comunidad en general.

El propósito del boletín mensual es presentar un resumen de los parámetros y localizaciones preliminares de los sismos registrados por la RSNC en el territorio colombiano durante el periodo respectivo. Información general de la Red Sismológica, así como la sismicidad general registrada desde junio de 1993, se puede consultar en nuestra página web <http://www.sgc.gov.co>.

Cordialmente,

M.Sc. Patricia Pedraza García

Coordinadora

Grupo de Evaluación, Monitoreo y Diagnóstico de Dinámicas Geológicas

Director General del Servicio Geológico Colombiano

M.Sc. Héctor Julio Fierro Morales

Directora de Geoamenazas

M.Sc. Nathalia María Contreras Vásquez

RED SISMOLÓGICA NACIONAL DE COLOMBIA

Coordinadora Evaluación, Monitoreo y Diagnóstico de Dinámicas Geológicas

M.Sc. Patricia Pedraza García

Analistas

Geól. Aixa Marín Orozco, M. Sc.
Física. Anggy Ximena López Riascos
Físico. Keneth Stiven García Cifuentes, M. Sc.
Geoc. Helena Catalina Guatibonza
Geól. Diana Carolina Reina Ladino
Geól. María Alejandra Urueña Alvarán
Geól. William Eduardo Peñaranda, M. Sc.
Ing. Geól. Gerard Emmanuel Gonzalez Zambrano

Área de Sismología

Física. Elizabeth Mazo, Est. M. sc
Física. Viviana Dionicio M. Sc.
Geól. Miguel Lizarazo Carlderón, M. Sc.
Física. Luisa Fernanda Castillo Gómez

Geól. Angel Daniel Agudelo, Esp
Ing. Civil. Helber García, Est. M. Sc
Ing. Geól. Diego Alejandro Pérez Forero, M. Sc.

Área de Electrónica

Ing. Juan Manuel Solano, M.Sc.
Ing. Ariel Portocarrero, Esp
Ing. Juan Carlos Lizcano, Esp
Ing. Sergio Fernando Jaramillo
Ing. Kevin García
Ing. Cristian Fabial Escalante
Ing. Adriana Valentina Álvarez
Ing. Jorge Hernán Esguerra

Área de Sistemas

Ing. Sist. Mónica Acosta, M.Sc.
Ing. Sist. Carlos Araujo, M.Sc.
Ing. Sist. Orlando Chamorro, M.Sc.
Ing. Sist. David Riobamba, M.Sc.

Citación: Mazo, E., Dionicio, V., Lizarazo, M. J., Pedraza, P., Agudelo, A. D., Castillo, L. F., García, H., Pérez, D. A., Marín, A., López, A. X., García, K. S., Guatibonza, H. C., Reina, D. C., Urueña, M. A., Peñaranda, W. E., González, G. E., J., Solano, J. M., Portocarrero, A. G., Lizcano, J. C., Jaramillo, S. F., García, K., Escalante, C. F., Álvarez, A. V., Esguerra, J. H., Acosta, M. Y., Araujo, C., Chamorro, O., Riobamba, O. D. (2026). *Boletín de Sismos: marzo de 2026*. Servicio Geológico Colombiano.

2 Funcionamiento de las estaciones

La RSNC está compuesta por 94 sensores ubicadas a lo largo del país, incluyendo 19 sensores de corto periodo, 6 sensores TSM-1 y 69 de banda ancha, (véase la figura 2.1 y figura 2.2).

2.1 Mapa de las estaciones



Figura 2.1. Localización de las estaciones de la RSNC

2.2 Histograma de funcionamiento de las estaciones

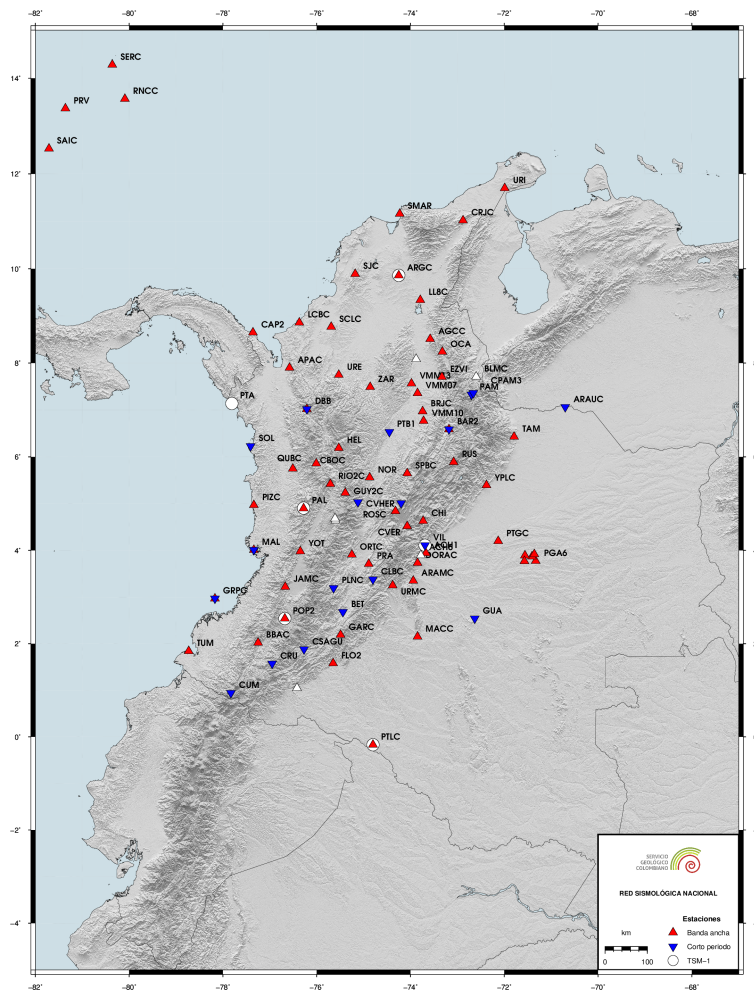

Figura 2.2. El porcentaje de funcionamiento es calculado según la disponibilidad de los datos

3

Sismicidad de marzo de 2026

Durante el mes de marzo se registraron 2538 eventos, entre los cuales 2429 corresponden a eventos locales, 43 a eventos regionales, 57 a eventos en el Océano Pacífico y 9 a eventos en el Mar Caribe. De los eventos localizados, 17 se determinaron como destacados, ver tabla 3.1 y figura 3.1.

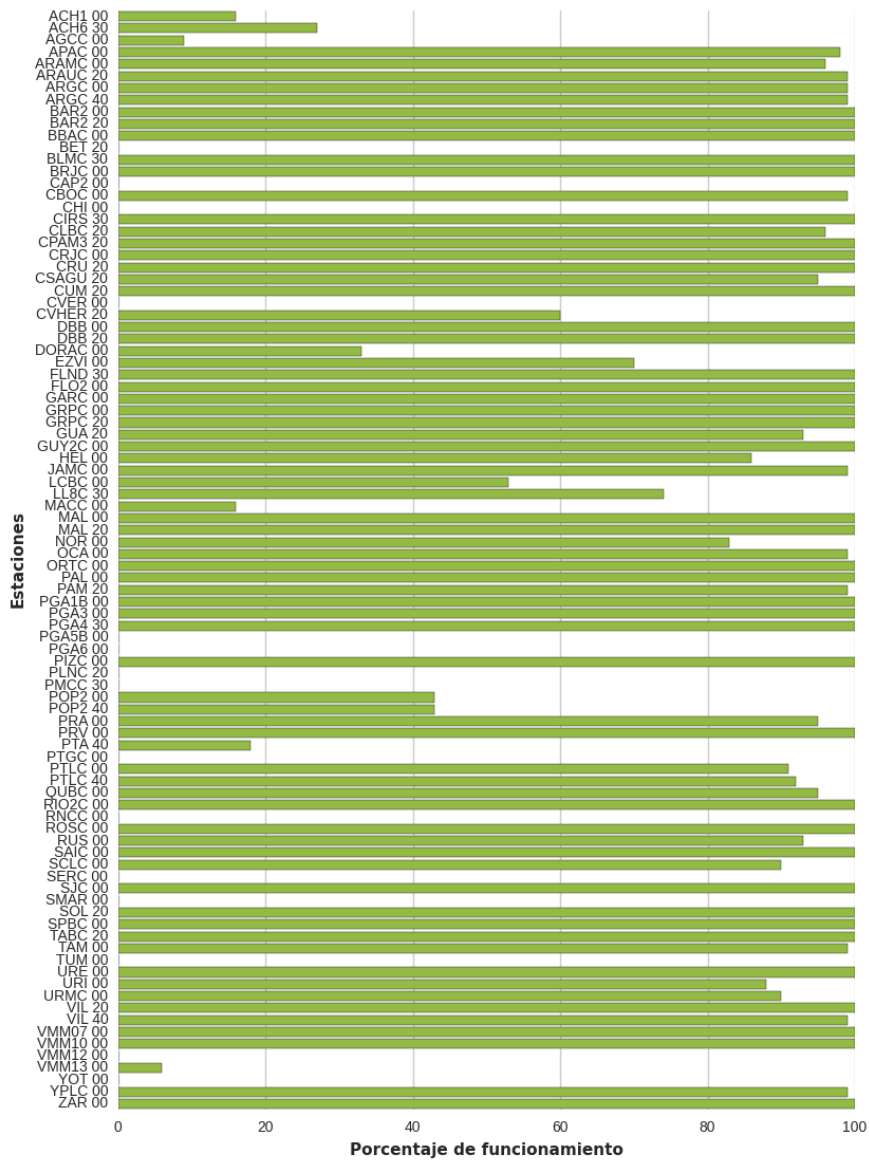
Un evento es denominado como destacado si:

1. El sismo tiene magnitud (M) mayor o igual a 4.0.
2. El sismo es reportado como sentido cerca al epicentro, sin importar su magnitud.

Convenciones

Fecha	Año Mes Día
H:M:S	Hora:Minuto:Segundo. Hora del evento en tiempo universal (UT). Para la hora local en el territorio Colombiano se restan 5 horas a la hora UT.
LAT	Latitud en grados.
LON	Longitud en grados.
Z	Profundidad en kilometros.
M	Magnitud preferida para el sismo. Puede ser alguna de las siguientes: Mw(mB), Mw(Mwp), MLr, M (promedio ponderado de las magnitudes).
Ubicación	Epicentro del evento.

Nota

El promedio ponderado de las magnitudes se calcula de la siguiente manera:

$$M = \frac{\sum w_i M_i}{\sum w_i}$$

Donde $w_i = a_i * \text{conteo_estaciones}(M_i) + b_i$. Los tipos de magnitud utilizados son:

- **MLr**: Magnitud local adecuada para Colombia (Rengifo y Ojeda, 2004).
- **Mw(mB)**: Estimación de magnitud Mw con base en la magnitud mB a través de la regresión Mw vs. mB (Bormann y Saul, 2008).
- **Mw(Mwp)**: Estimación de magnitud Mw con base en la magnitud Mwp a través de la regresión Mw vs. Mwp (Whitmore *et al.*, 2002).

Las magnitudes Mw son consideradas para calcular la magnitud promedio si se encuentran en al menos cuatro estaciones. En caso contrario se deja la magnitud local. ■

3.1 Sismicidad destacada, marzo de 2026

La tabla 3.1 muestra la sismicidad destacada registrada durante el mes de marzo de 2026, incluyendo la información de localización y magnitud de cada evento. Para cada sismo se reporta el número identificador (N), la fecha y hora de ocurrencia (H:M:S), la localización epicentral (latitud y longitud), la profundidad hipocentral (Z), la magnitud (M) y su ubicación epicentral.

Tabla 3.1. Eventos destacados durante marzo de 2026

N	Fecha	H:M:S	LAT	LON	Z	M	Ubicación
1	2026/03/01	10:12:50	7,582	-73,044	172	5,0	Suratá, Santander
2	2026/03/02	12:25:46	3,519	-74,209	10	4,0	Mesetas, Meta
3	2026/03/03	12:38:23	2,935	-76,018	1	3,8	Planadas, Tolima
4	2026/03/04	21:08:31	10,361	-72,898	6	3,8	Venezuela
5	2026/03/09	22:11:20	4,740	-76,135	89	4,7	Argelia, Valle del Cauca
6	2026/03/15	13:24:45	4,599	-81,626	0	4,2	Océano Pacífico
7	2026/03/19	01:25:14	1,291	-77,274	9	2,0	Pasto, Nariño
8	2026/03/19	11:36:45	4,815	-82,487	0	5,4	Océano Pacífico
9	2026/03/19	23:41:40	6,764	-73,198	145	4,5	Villanueva, Santander
10	2026/03/22	09:11:50	7,628	-73,278	135	3,9	Cáchira, Norte de Santander
11	2026/03/22	15:15:11	5,453	-76,196	90	3,9	Bagadó, Chocó
12	2026/03/23	02:09:29	0,815	-77,934	4	3,1	Colombia-Ecuador región frontera
13	2026/03/25	02:53:10	4,392	-75,964	33	2,8	Zarzal, Valle del Cauca
14	2026/03/25	08:21:45	5,789	-73,104	13	2,5	Paipa, Boyacá
15	2026/03/27	14:49:20	0,817	-77,957	3	3,9	Colombia-Ecuador región frontera
16	2026/03/29	01:11:08	5,129	-72,964	19	3,3	Páez, Boyacá
17	2026/03/31	03:11:55	6,753	-73,140	143	3,6	Los Santos, Santander

3.2 Mapa de sismicidad destacada, marzo de 2026

Durante el mes de marzo se registraron 17 eventos sísmicos nacionales destacados. De estos, 6 tuvieron una magnitud igual o superior a 4.0 y 11 fueron reportados como sentidos cerca del epicentro, (véase la figura 3.1).



Figura 3.1. Eventos destacados durante marzo de 2026

3.3 Mapa de sismicidad mensual, marzo de 2026

Durante el mes de marzo, se registraron un total de 2538 eventos sísmicos. De estos, 1930 tuvieron magnitudes comprendidas entre 0.0 y 1.9, 601 eventos tuvieron magnitudes entre 2.0 y 3.9 y 7 eventos tuvieron magnitudes superiores a 4.0, (véase la figura 3.2).

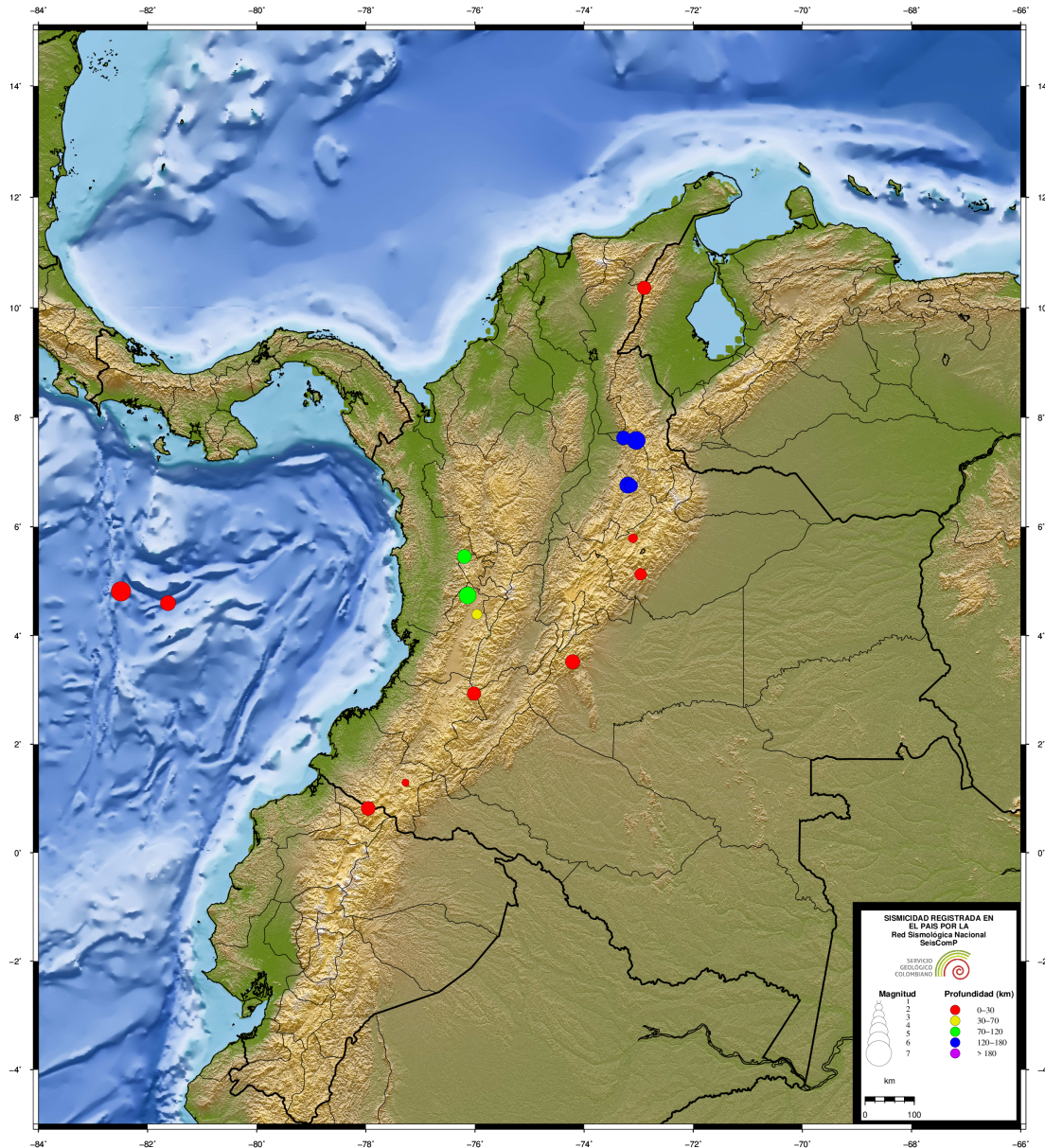

Figura 3.2. Eventos durante marzo de 2026

4

Estadísticas de la sismicidad

Los eventos registrados por la RSNC son localizados manualmente manteniendo un umbral de errores bajos, con errores de latitud, longitud, profundidad menores a 13 kilómetros y valores residuales RMS menores a 2 segundos, (véase la figura 4.1).

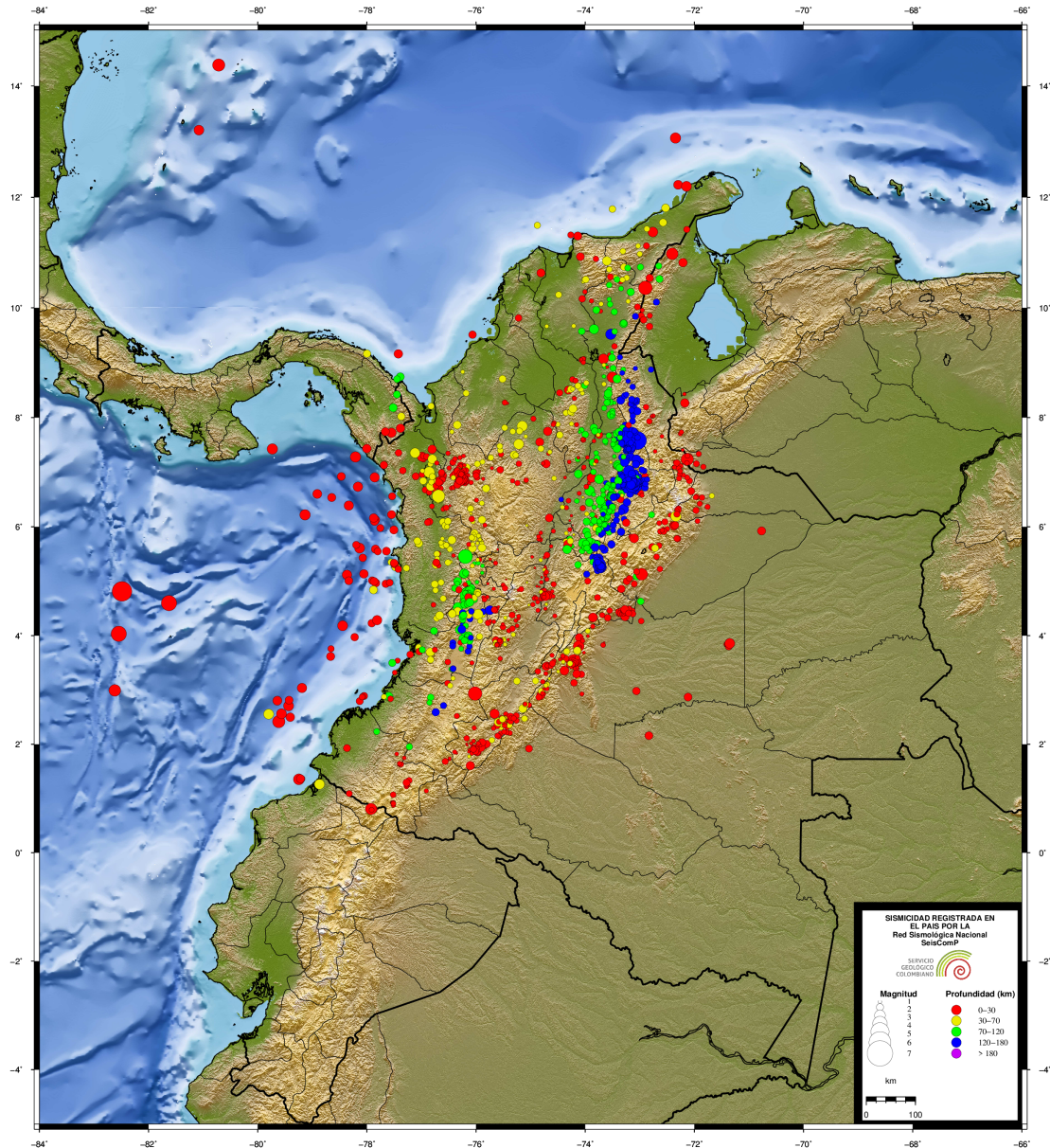
4.1 Errores



Figura 4.1. a.) Error en latitud, longitud y profundidad (km) y b.) números de eventos sísmicos por RMS

4.2 Distribución de magnitud y profundidad

Los eventos sísmicos registrados a nivel nacional y regional de baja magnitud, es decir, entre 0 a 2,9, representan en promedio más del 97% de la sismicidad total, y los eventos con magnitudes superiores a 3,0 corresponden a menos del 3% de la sismicidad total registrada, el histograma de profundidad permite observar que la actividad sísmica se encuentra principalmente en el rango superficial entre 0 y 30 km y profundo entre 100 y 150km, (véase la figura 4.2).

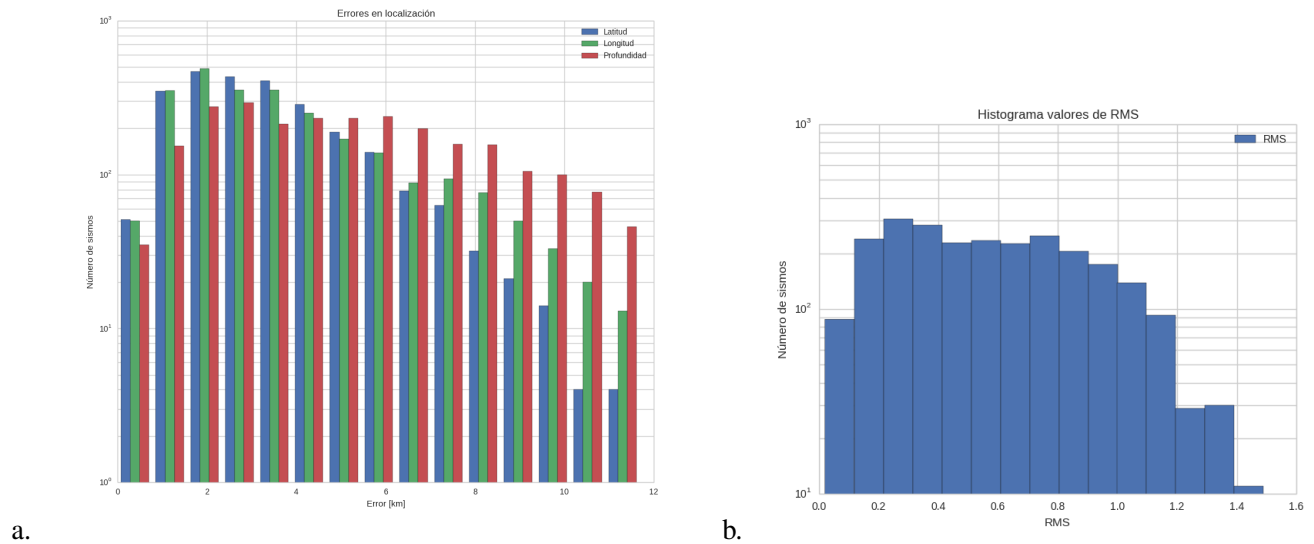
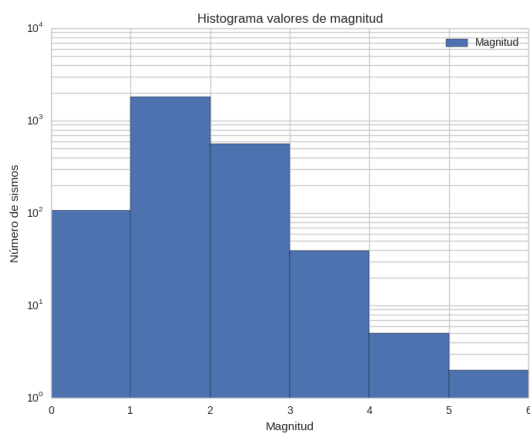

a.

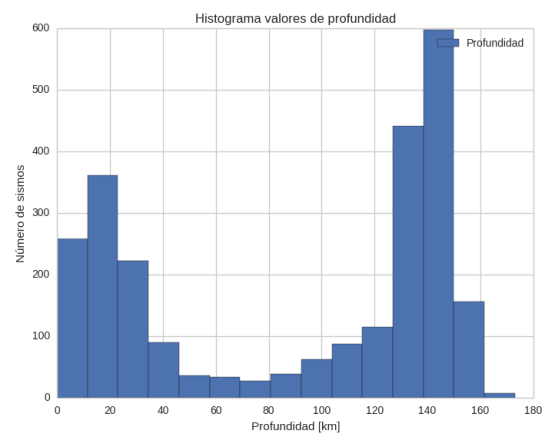

b.

Figura 4.2. a.) Número de eventos sísmicos por magnitud y b.) número de eventos sísmicos por profundidad

4.3 Evolución Temporal

La distribución temporal para el mes de marzo de 2026 muestra un promedio de 84 sismos localizables diarios, el día con más eventos fue el 23 de marzo con 106, y en el mes se registró un acumulado total de 2538 sismos. Durante este periodo las magnitudes registradas fluctúan entre 0.1 y 5.4, y el evento de mayor magnitud ocurrió el 19 de marzo con una magnitud de 5,4, (véase la figura 4.3).



Figura 4.3. a.) Número de eventos por días, b.) acumulado por días y c.) Distribución temporal de magnitudes

4.4 Sismicidad mensual, marzo de 2026

La tabla 4.1 muestra la sismicidad mensual registrada durante marzo de 2026, incluyendo la información de localización y magnitud de cada evento. Para cada sismo se reporta el número identificador (N), la fecha y hora de ocurrencia (H:M:S), la localización epicentral (latitud y longitud), la profundidad hipocentral (Z), la magnitud (M) y su ubicación epicentral.

Tabla 4.1. Eventos durante marzo de 2026

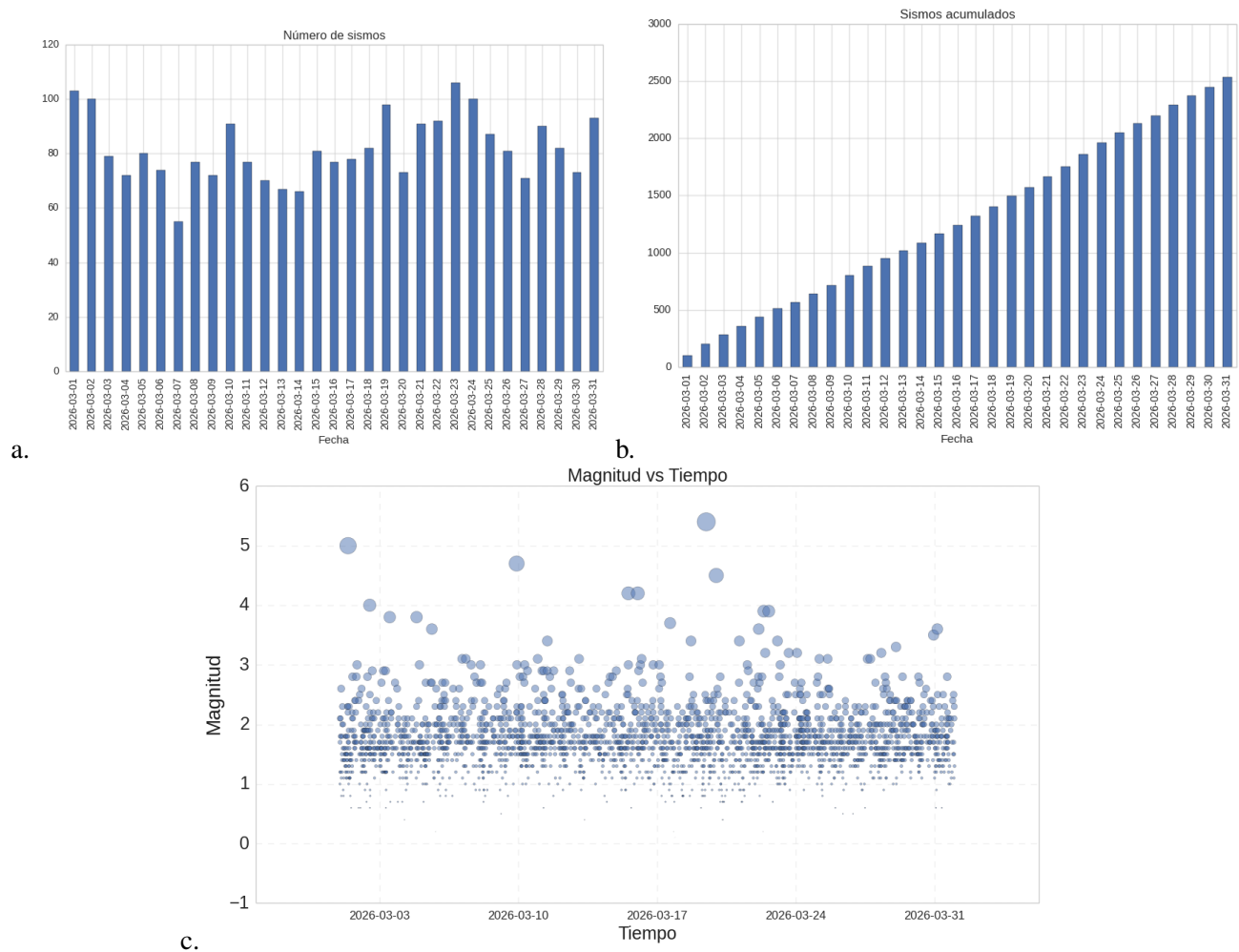
N	Fecha	H:M:S	LAT	LON	Z	M	Ubicación
1	2026/03/01	00:22:47	6,992	-76,253	12	1,0	Dabeiba, Antioquia
2	2026/03/01	00:32:11	3,914	-75,633	19	2,1	Chaparral, Tolima
3	2026/03/01	00:35:45	6,779	-73,158	133	1,7	Los Santos, Santander
4	2026/03/01	00:36:48	6,852	-76,293	20	1,2	Dabeiba, Antioquia
5	2026/03/01	01:03:47	6,727	-73,119	138	2,1	Jordán, Santander
6	2026/03/01	01:08:12	4,502	-75,616	15	1,2	Calarcá, Quindío
7	2026/03/01	01:16:34	6,798	-73,143	149	1,8	Los Santos, Santander
8	2026/03/01	01:18:13	6,784	-73,156	149	1,8	Los Santos, Santander
9	2026/03/01	01:54:46	3,036	-79,189	10	2,6	Océano Pacifico
10	2026/03/01	02:02:15	4,704	-75,863	30	1,1	Cartago, Valle del Cauca
11	2026/03/01	02:06:49	5,654	-76,074	47	0,8	Bagadó, Chocó
12	2026/03/01	02:51:28	6,785	-73,184	148	1,5	Los Santos, Santander
13	2026/03/01	02:56:04	6,925	-76,352	7	1,2	Dabeiba, Antioquia
14	2026/03/01	03:03:52	6,782	-73,176	136	1,4	Los Santos, Santander
15	2026/03/01	03:09:14	7,683	-73,745	20	2,0	Rionegro, Santander
16	2026/03/01	03:12:25	6,766	-73,159	134	1,8	Los Santos, Santander
17	2026/03/01	03:25:52	5,265	-73,697	137	2,3	Lenguazaque, Cundinamarca
18	2026/03/01	04:04:55	6,764	-73,131	130	1,6	Los Santos, Santander
19	2026/03/01	04:20:00	4,447	-75,622	17	0,9	Calarcá, Quindío
20	2026/03/01	04:21:38	6,747	-73,156	141	2,0	Los Santos, Santander
21	2026/03/01	04:42:12	5,789	-76,028	65	0,8	Ciudad Bolívar, Antioquia
22	2026/03/01	04:50:11	6,542	-73,578	115	1,4	Simacota, Santander
23	2026/03/01	04:59:02	7,655	-75,090	37	1,1	Cáceres, Antioquia
24	2026/03/01	05:26:29	1,930	-76,055	28	1,6	Pitalito, Huila
25	2026/03/01	05:35:08	6,971	-76,262	27	1,4	Dabeiba, Antioquia
26	2026/03/01	05:40:51	6,854	-76,709	24	1,4	Murindó, Antioquia
27	2026/03/01	06:30:55	6,699	-73,128	126	1,5	Jordán, Santander
28	2026/03/01	06:36:24	6,796	-73,146	134	1,5	Los Santos, Santander
29	2026/03/01	06:37:02	6,124	-76,522	22	1,3	Medio Atrato (Beté), Chocó
30	2026/03/01	06:38:24	6,792	-73,195	146	1,5	Los Santos, Santander
31	2026/03/01	06:41:14	6,832	-73,160	145	1,6	Los Santos, Santander
32	2026/03/01	07:08:36	6,762	-73,116	142	1,8	Los Santos, Santander
33	2026/03/01	07:21:10	6,852	-76,267	17	1,2	Dabeiba, Antioquia
34	2026/03/01	07:28:04	6,854	-76,323	16	1,3	Dabeiba, Antioquia

N	Fecha	H:M:S	LAT	LON	Z	M	Ubicación
35	2026/03/01	07:33:24	5,234	-73,711	144	1,8	Cucunubá, Cundinamarca
36	2026/03/01	07:57:40	5,395	-75,936	20	1,3	Mistrató, Risaralda
37	2026/03/01	08:06:46	7,292	-73,466	107	1,1	Sabana de Torres, Santander
38	2026/03/01	08:15:42	6,779	-73,137	135	1,5	Los Santos, Santander
39	2026/03/01	08:30:13	6,831	-76,299	20	1,8	Dabeiba, Antioquia
40	2026/03/01	08:33:12	6,783	-73,159	137	1,5	Los Santos, Santander
41	2026/03/01	08:33:26	6,902	-76,222	29	1,2	Uramita, Antioquia
42	2026/03/01	08:38:32	6,781	-73,156	133	1,5	Los Santos, Santander
43	2026/03/01	08:38:32	6,837	-76,301	18	1,1	Dabeiba, Antioquia
44	2026/03/01	08:43:43	6,847	-76,294	21	1,4	Dabeiba, Antioquia
45	2026/03/01	09:01:01	6,822	-76,280	14	1,6	Dabeiba, Antioquia
46	2026/03/01	09:01:42	6,852	-76,295	22	1,4	Dabeiba, Antioquia
47	2026/03/01	09:04:48	6,766	-73,184	137	1,5	Los Santos, Santander
48	2026/03/01	09:37:14	3,963	-74,110	10	2,3	Guamal, Meta
49	2026/03/01	09:49:17	6,750	-73,121	138	1,8	Los Santos, Santander
50	2026/03/01	09:54:38	6,742	-73,130	133	2,3	Los Santos, Santander
51	2026/03/01	10:01:27	6,755	-73,142	139	2,2	Los Santos, Santander
52	2026/03/01	10:12:50	7,582	-73,044	172	5,0	Suratá, Santander
53	2026/03/01	10:24:03	6,846	-72,091	8	1,7	Cubará, Boyacá
54	2026/03/01	10:44:11	6,490	-75,992	22	1,2	Caicedo, Antioquia
55	2026/03/01	10:45:33	6,841	-73,155	150	1,7	Los Santos, Santander
56	2026/03/01	10:50:24	5,303	-73,777	149	1,9	Ubaté, Cundinamarca
57	2026/03/01	10:58:26	6,800	-73,931	24	1,0	Simacota, Santander
58	2026/03/01	11:00:25	6,823	-76,300	16	1,1	Dabeiba, Antioquia
59	2026/03/01	11:06:29	6,324	-73,596	122	1,3	Santa Helena del Opón, Santander
60	2026/03/01	11:33:07	6,957	-73,118	148	1,6	Girón, Santander
61	2026/03/01	11:43:35	6,788	-73,402	127	1,3	San Vicente de Chucurí, Santander
62	2026/03/01	11:46:22	6,851	-76,276	20	2,3	Dabeiba, Antioquia
63	2026/03/01	11:57:42	6,850	-76,306	19	1,1	Dabeiba, Antioquia
64	2026/03/01	12:12:40	2,482	-75,533	22	1,5	Gigante, Huila
65	2026/03/01	12:16:11	7,416	-73,199	139	1,1	Ríonegro, Santander
66	2026/03/01	12:23:21	6,750	-73,136	140	1,4	Los Santos, Santander
67	2026/03/01	12:32:36	8,835	-76,244	31	1,1	Los Córdoba, Córdoba
68	2026/03/01	12:33:51	7,100	-73,457	28	1,1	Betulia, Santander
69	2026/03/01	12:54:58	6,069	-72,644	0	1,4	Socotá, Boyacá
70	2026/03/01	13:00:05	6,790	-73,165	135	0,8	Los Santos, Santander
71	2026/03/01	13:16:33	6,770	-73,464	113	1,4	El Carmen, Santander
72	2026/03/01	13:26:33	6,854	-76,267	25	1,5	Dabeiba, Antioquia
73	2026/03/01	13:38:56	6,760	-73,171	144	1,2	Los Santos, Santander
74	2026/03/01	13:57:34	7,189	-75,950	33	0,6	Ituango, Antioquia
75	2026/03/01	14:22:02	6,800	-73,111	134	1,5	Los Santos, Santander
76	2026/03/01	14:24:36	6,947	-76,260	22	1,9	Dabeiba, Antioquia
77	2026/03/01	14:30:04	6,608	-73,500	124	1,4	El Carmen, Santander
78	2026/03/01	15:13:13	6,873	-73,346	123	1,3	San Vicente de Chucurí, Santander
79	2026/03/01	15:16:05	6,748	-73,117	136	2,1	Los Santos, Santander
80	2026/03/01	15:21:43	6,762	-73,124	132	2,2	Los Santos, Santander

N	Fecha	H:M:S	LAT	LON	Z	M	Ubicación
81	2026/03/01	15:36:36	4,619	-74,870	25	1,2	Alvarado, Tolima
82	2026/03/01	15:41:03	6,762	-73,146	141	2,8	Los Santos, Santander
83	2026/03/01	16:03:37	6,958	-76,256	23	2,1	Dabeiba, Antioquia
84	2026/03/01	16:52:26	3,984	-75,936	38	1,8	Tuluá, Valle del Cauca
85	2026/03/01	17:10:19	4,812	-74,773	22	1,9	Ambalema, Tolima
86	2026/03/01	17:40:40	6,795	-73,130	146	1,7	Los Santos, Santander
87	2026/03/01	17:48:46	7,461	-73,133	129	1,8	El Playón, Santander
88	2026/03/01	17:54:28	6,958	-76,600	10	1,6	Murindó, Antioquia
89	2026/03/01	18:08:33	6,780	-73,202	151	1,7	Zapatoca, Santander
90	2026/03/01	18:27:00	6,772	-73,127	138	2,4	Los Santos, Santander
91	2026/03/01	18:43:51	2,479	-75,464	29	1,6	Hobo, Huila
92	2026/03/01	18:53:10	6,819	-73,191	143	1,7	Zapatoca, Santander
93	2026/03/01	18:59:25	6,804	-73,164	148	1,8	Los Santos, Santander
94	2026/03/01	19:00:44	5,136	-78,056	10	2,4	Océano Pacífico
95	2026/03/01	19:34:28	6,715	-73,154	136	2,2	Villanueva, Santander
96	2026/03/01	19:56:28	6,781	-73,099	152	1,7	Los Santos, Santander
97	2026/03/01	20:11:56	2,413	-75,500	38	1,4	Gigante, Huila
98	2026/03/01	20:14:18	6,780	-73,134	142	2,8	Los Santos, Santander
99	2026/03/01	20:57:02	6,769	-73,168	140	1,7	Los Santos, Santander
100	2026/03/01	21:09:19	6,754	-73,167	140	3,0	Los Santos, Santander
101	2026/03/01	22:55:31	5,075	-74,800	1	0,6	Armero (Guayabal), Tolima
102	2026/03/01	23:13:47	5,258	-73,691	139	2,4	Lenguazaque, Cundinamarca
103	2026/03/01	23:56:49	6,806	-73,208	150	1,5	Zapatoca, Santander
104	2026/03/02	00:11:13	1,941	-75,944	18	1,0	Timaná, Huila
105	2026/03/02	00:18:25	3,357	-74,381	13	2,5	Uribe, Meta
106	2026/03/02	01:12:34	5,278	-74,732	0	0,6	Honda, Tolima
107	2026/03/02	01:28:48	7,802	-73,256	125	1,5	La Esperanza, Norte de Santander
108	2026/03/02	01:42:33	6,945	-76,354	13	2,0	Dabeiba, Antioquia
109	2026/03/02	01:46:04	6,820	-73,143	137	1,7	Los Santos, Santander
110	2026/03/02	02:11:09	4,744	-76,028	49	1,7	Ansermanuevo, Valle del Cauca
111	2026/03/02	02:19:39	6,790	-73,095	145	1,6	Los Santos, Santander
112	2026/03/02	02:25:16	3,488	-74,187	12	1,2	Mesetas, Meta
113	2026/03/02	02:37:27	6,761	-73,153	138	2,6	Los Santos, Santander
114	2026/03/02	02:41:30	7,067	-76,326	6	1,4	Dabeiba, Antioquia
115	2026/03/02	02:59:02	6,835	-73,166	137	1,5	Los Santos, Santander
116	2026/03/02	03:00:51	6,817	-73,193	136	1,6	Zapatoca, Santander
117	2026/03/02	03:23:02	6,754	-73,194	135	1,2	Villanueva, Santander
118	2026/03/02	03:27:31	6,854	-76,274	16	1,3	Dabeiba, Antioquia
119	2026/03/02	03:45:14	6,753	-73,175	136	1,8	Los Santos, Santander
120	2026/03/02	03:55:19	8,210	-76,824	59	1,8	Panamá-Colombia
121	2026/03/02	04:21:28	6,770	-73,163	140	1,6	Los Santos, Santander
122	2026/03/02	04:28:23	7,690	-74,000	88	1,9	Simití, Bolívar
123	2026/03/02	04:45:17	4,700	-76,183	98	1,5	El Cairo, Valle del Cauca
124	2026/03/02	04:48:19	6,880	-73,292	122	1,2	Betulia, Santander
125	2026/03/02	04:49:01	6,822	-73,193	130	1,3	Zapatoca, Santander
126	2026/03/02	04:51:58	4,391	-76,242	107	1,8	Bolívar, Valle del Cauca

N	Fecha	H:M:S	LAT	LON	Z	M	Ubicación
127	2026/03/02	05:37:33	6,964	-76,367	10	1,3	Dabeiba, Antioquia
128	2026/03/02	05:41:46	6,960	-76,364	0	1,4	Dabeiba, Antioquia
129	2026/03/02	05:46:04	6,790	-73,182	138	1,9	Los Santos, Santander
130	2026/03/02	05:57:27	6,384	-73,633	110	1,9	Santa Helena del Opón, Santander
131	2026/03/02	06:13:48	6,791	-73,165	150	1,6	Los Santos, Santander
132	2026/03/02	06:27:03	7,122	-76,282	17	1,9	Dabeiba, Antioquia
133	2026/03/02	06:43:38	3,319	-77,489	0	1,4	Océano Pacífico
134	2026/03/02	06:45:57	4,837	-75,223	8	0,9	Murillo, Tolima
135	2026/03/02	06:50:02	5,200	-73,774	136	1,9	Cucunubá, Cundinamarca
136	2026/03/02	07:09:25	5,794	-76,038	61	1,2	Ciudad Bolívar, Antioquia
137	2026/03/02	07:16:09	6,747	-73,105	131	1,7	Los Santos, Santander
138	2026/03/02	07:41:33	6,748	-73,564	111	1,2	El Carmen, Santander
139	2026/03/02	07:42:41	8,450	-73,584	90	2,0	Aguachica, Cesar
140	2026/03/02	08:02:29	4,722	-76,068	81	1,5	Ansermanuevo, Valle del Cauca
141	2026/03/02	08:03:49	2,454	-75,347	32	1,5	Algeciras, Huila
142	2026/03/02	08:08:50	7,155	-74,714	22	2,3	Segovia, Antioquia
143	2026/03/02	08:30:42	10,164	-74,055	29	1,9	El Copey, Cesar
144	2026/03/02	08:36:24	5,234	-74,739	30	0,7	Honda, Tolima
145	2026/03/02	09:04:11	6,757	-73,373	127	1,6	San Vicente de Chucurí, Santander
146	2026/03/02	09:12:21	5,154	-75,888	106	1,0	Belén de Umbria, Risaralda
147	2026/03/02	09:15:49	5,899	-73,747	98	1,9	Guavatá, Santander
148	2026/03/02	09:21:39	6,813	-73,181	152	1,6	Los Santos, Santander
149	2026/03/02	09:30:56	6,755	-73,172	154	1,6	Los Santos, Santander
150	2026/03/02	09:44:52	6,805	-73,142	149	2,8	Los Santos, Santander
151	2026/03/02	09:59:25	6,828	-73,096	153	1,6	Los Santos, Santander
152	2026/03/02	10:18:30	4,452	-73,263	14	2,1	Medina, Cundinamarca
153	2026/03/02	10:22:20	6,720	-73,221	160	1,6	Barichara, Santander
154	2026/03/02	10:29:53	6,742	-73,117	147	1,9	Los Santos, Santander
155	2026/03/02	10:51:47	6,840	-73,224	153	1,6	Zapatoca, Santander
156	2026/03/02	11:29:57	6,745	-73,167	141	1,9	Los Santos, Santander
157	2026/03/02	11:42:32	3,100	-74,695	35	1,4	Uribe, Meta
158	2026/03/02	12:02:06	6,774	-73,110	141	1,6	Los Santos, Santander
159	2026/03/02	12:17:02	6,704	-76,654	29	1,6	Murindó, Antioquia
160	2026/03/02	12:25:25	3,489	-74,190	13	1,7	Mesetas, Meta
161	2026/03/02	12:25:46	3,519	-74,209	10	4,0	Mesetas, Meta
162	2026/03/02	12:35:34	3,256	-74,141	32	1,5	Mesetas, Meta
163	2026/03/02	12:39:13	3,496	-74,201	13	1,6	Mesetas, Meta
164	2026/03/02	12:40:16	3,503	-74,206	15	2,2	Mesetas, Meta
165	2026/03/02	12:40:58	3,503	-74,197	13	2,5	Mesetas, Meta
166	2026/03/02	12:42:39	7,233	-73,952	94	0,6	Yondó (Casabe), Antioquia
167	2026/03/02	12:49:41	6,742	-73,119	139	2,0	Los Santos, Santander
168	2026/03/02	12:52:44	7,038	-76,363	15	0,9	Dabeiba, Antioquia
169	2026/03/02	12:55:26	3,515	-74,182	18	1,8	Mesetas, Meta
170	2026/03/02	12:56:03	3,481	-74,186	11	1,5	Mesetas, Meta
171	2026/03/02	12:56:12	6,769	-73,067	136	1,6	Los Santos, Santander
172	2026/03/02	13:00:17	7,328	-75,542	21	1,5	Taráz, Antioquia

N	Fecha	H:M:S	LAT	LON	Z	M	Ubicación
173	2026/03/02	13:02:57	5,405	-75,738	25	0,8	Ríosucio, Caldas
174	2026/03/02	13:32:00	4,329	-73,589	15	1,9	Restrepo, Meta
175	2026/03/02	14:05:08	6,842	-73,184	151	1,7	Zapatoca, Santander
176	2026/03/02	14:56:00	6,833	-73,159	145	1,5	Los Santos, Santander
177	2026/03/02	15:02:12	3,498	-74,193	13	2,1	Mesetas, Meta
178	2026/03/02	15:29:08	3,517	-74,208	9	2,9	Mesetas, Meta
179	2026/03/02	15:37:47	7,352	-73,800	87	1,4	Puerto Wilches, Santander
180	2026/03/02	16:01:21	5,669	-76,610	43	2,1	Quibdó, Chocó
181	2026/03/02	16:46:04	8,314	-73,350	122	2,2	Ocaña, Norte de Santander
182	2026/03/02	16:51:23	6,811	-73,158	150	1,5	Los Santos, Santander
183	2026/03/02	17:08:02	5,449	-72,693	0	1,6	Pajarito, Boyacá
184	2026/03/02	17:18:52	9,927	-73,466	108	1,8	La Paz, Cesar
185	2026/03/02	17:20:07	6,787	-73,137	131	1,7	Los Santos, Santander
186	2026/03/02	17:32:29	6,770	-73,207	142	1,4	Zapatoca, Santander
187	2026/03/02	17:55:55	6,810	-73,134	135	2,1	Los Santos, Santander
188	2026/03/02	17:59:33	6,800	-73,117	150	1,8	Los Santos, Santander
189	2026/03/02	17:59:45	6,732	-73,188	137	1,6	Villanueva, Santander
190	2026/03/02	18:09:58	6,825	-73,172	153	1,5	Los Santos, Santander
191	2026/03/02	18:11:43	6,830	-73,221	155	1,4	Zapatoca, Santander
192	2026/03/02	18:13:24	5,328	-76,032	80	1,1	Pueblo Rico, Risaralda
193	2026/03/02	19:04:51	6,709	-73,194	146	1,5	Barichara, Santander
194	2026/03/02	19:24:58	6,787	-73,180	136	1,6	Los Santos, Santander
195	2026/03/02	20:00:43	7,437	-73,218	140	1,3	Rionegro, Santander
196	2026/03/02	20:21:53	6,738	-73,127	136	2,4	Los Santos, Santander
197	2026/03/02	21:43:24	7,932	-72,826	4	1,6	Lourdes, Norte de Santander
198	2026/03/02	21:53:06	6,802	-73,159	148	1,6	Los Santos, Santander
199	2026/03/02	21:59:29	6,804	-73,184	139	1,6	Los Santos, Santander
200	2026/03/02	22:10:55	5,783	-72,309	30	1,9	Pisba, Boyacá
201	2026/03/02	22:31:24	5,399	-73,760	131	2,2	Fúquene, Cundinamarca
202	2026/03/02	23:38:54	6,803	-73,166	150	1,6	Los Santos, Santander
203	2026/03/02	23:58:40	6,783	-73,189	136	1,7	Los Santos, Santander
204	2026/03/03	00:09:42	6,796	-73,210	134	1,7	Zapatoca, Santander
205	2026/03/03	00:16:55	3,485	-74,184	10	1,3	Mesetas, Meta
206	2026/03/03	01:04:26	3,539	-77,437	0	1,5	Océano Pacífico
207	2026/03/03	01:14:45	7,091	-76,173	36	2,0	Dabeiba, Antioquia
208	2026/03/03	01:21:05	6,768	-73,413	126	1,4	San Vicente de Chucurí, Santander
209	2026/03/03	01:37:48	6,769	-73,184	147	1,4	Los Santos, Santander
210	2026/03/03	01:38:18	6,749	-73,180	133	1,6	Villanueva, Santander
211	2026/03/03	01:59:06	6,781	-73,228	138	1,3	Zapatoca, Santander
212	2026/03/03	02:15:16	6,809	-73,184	145	1,6	Los Santos, Santander
213	2026/03/03	02:28:37	6,787	-73,118	143	1,5	Los Santos, Santander
214	2026/03/03	02:30:25	6,749	-73,169	141	1,6	Los Santos, Santander
215	2026/03/03	02:32:25	6,804	-73,176	143	1,6	Los Santos, Santander
216	2026/03/03	02:38:05	6,753	-73,127	138	2,7	Los Santos, Santander
217	2026/03/03	03:07:13	6,772	-73,179	141	1,6	Los Santos, Santander
218	2026/03/03	03:14:51	7,269	-76,294	8	1,2	Ituango, Antioquia

N	Fecha	H:M:S	LAT	LON	Z	M	Ubicación
219	2026/03/03	03:31:42	6,803	-73,164	144	1,8	Los Santos, Santander
220	2026/03/03	04:02:00	1,090	-78,324	0	1,7	Colombia-Ecuador
221	2026/03/03	04:13:27	6,763	-73,177	133	2,1	Los Santos, Santander
222	2026/03/03	04:23:09	7,184	-72,350	8	1,2	Toledo, Norte de Santander
223	2026/03/03	04:39:43	6,773	-73,148	129	1,5	Los Santos, Santander
224	2026/03/03	05:05:42	8,736	-73,503	22	2,9	La Gloria, Cesar
225	2026/03/03	05:30:31	3,939	-75,491	31	1,2	San Antonio, Tolima
226	2026/03/03	05:33:08	9,165	-77,998	67	2,1	Panamá-Colombia
227	2026/03/03	06:08:53	6,609	-73,339	115	2,0	Galán, Santander
228	2026/03/03	06:22:10	6,853	-73,171	139	1,6	Zapatoca, Santander
229	2026/03/03	06:25:59	6,804	-73,193	138	1,5	Zapatoca, Santander
230	2026/03/03	06:39:49	3,485	-74,188	8	1,5	Mesetas, Meta
231	2026/03/03	06:55:09	7,123	-76,276	19	1,2	Dabeiba, Antioquia
232	2026/03/03	06:56:11	6,770	-73,177	143	1,7	Los Santos, Santander
233	2026/03/03	07:01:47	6,381	-73,738	105	1,2	Landázuri, Santander
234	2026/03/03	07:03:38	6,797	-73,326	133	1,2	Zapatoca, Santander
235	2026/03/03	07:12:33	2,199	-75,549	29	1,5	Garzón, Huila
236	2026/03/03	07:15:18	6,797	-73,201	144	1,6	Zapatoca, Santander
237	2026/03/03	07:26:13	6,781	-73,378	128	1,6	San Vicente de Chucurí, Santander
238	2026/03/03	07:27:05	5,703	-75,897	46	1,2	Andes, Antioquia
239	2026/03/03	07:36:28	7,426	-79,732	20	2,9	Sur de Panamá
240	2026/03/03	07:40:14	7,165	-72,320	16	1,9	Toledo, Norte de Santander
241	2026/03/03	07:55:09	5,586	-75,603	14	0,6	Caramanta, Antioquia
242	2026/03/03	07:59:20	6,729	-73,097	138	2,1	Jordán, Santander
243	2026/03/03	08:11:35	7,295	-72,173	22	1,2	Toledo, Norte de Santander
244	2026/03/03	08:14:34	4,633	-76,021	58	0,9	Obando, Valle del Cauca
245	2026/03/03	08:39:05	7,727	-73,453	114	1,2	San Alberto, Cesar
246	2026/03/03	08:42:40	6,995	-76,277	19	2,2	Dabeiba, Antioquia
247	2026/03/03	08:44:46	3,637	-74,608	22	1,2	Colombia, Huila
248	2026/03/03	09:19:52	2,554	-75,456	28	1,4	Hobo, Huila
249	2026/03/03	09:24:36	6,777	-73,169	142	1,7	Los Santos, Santander
250	2026/03/03	09:34:45	6,110	-73,710	120	1,9	Vélez, Santander
251	2026/03/03	09:54:48	6,742	-73,089	138	1,8	Los Santos, Santander
252	2026/03/03	10:11:28	2,889	-78,052	0	2,0	Océano Pacífico
253	2026/03/03	10:19:27	6,804	-73,140	151	1,6	Los Santos, Santander
254	2026/03/03	10:39:30	6,810	-73,172	149	1,6	Los Santos, Santander
255	2026/03/03	10:54:16	4,492	-73,195	18	1,8	Paratebueno, Cundinamarca
256	2026/03/03	11:05:46	6,854	-75,082	0	1,4	Amalfi, Antioquia
257	2026/03/03	11:11:48	6,733	-73,132	134	2,4	Los Santos, Santander
258	2026/03/03	12:38:23	2,935	-76,018	1	3,8	Planadas, Tolima
259	2026/03/03	13:00:59	6,754	-73,159	136	1,8	Los Santos, Santander
260	2026/03/03	13:24:37	6,542	-74,042	50	0,7	Cimitarra, Santander
261	2026/03/03	13:35:03	6,894	-73,179	148	1,7	Girón, Santander
262	2026/03/03	14:14:45	8,089	-73,129	138	1,7	Ábrego, Norte de Santander
263	2026/03/03	14:21:39	4,968	-77,837	27	2,2	Océano Pacífico
264	2026/03/03	14:22:53	5,014	-77,901	22	2,1	Océano Pacífico

N	Fecha	H:M:S	LAT	LON	Z	M	Ubicación
265	2026/03/03	14:39:15	4,997	-77,867	25	2,2	Océano Pacífico
266	2026/03/03	15:36:12	2,310	-75,543	35	1,5	Gigante, Huila
267	2026/03/03	15:43:48	6,775	-73,167	132	1,6	Los Santos, Santander
268	2026/03/03	15:49:25	6,821	-73,197	132	1,7	Zapatoca, Santander
269	2026/03/03	16:31:58	6,614	-74,111	30	1,2	Cimitarra, Santander
270	2026/03/03	17:12:02	6,817	-73,165	145	1,6	Los Santos, Santander
271	2026/03/03	19:02:44	6,755	-73,151	132	2,7	Los Santos, Santander
272	2026/03/03	19:13:40	8,191	-72,886	4	1,6	Sardinata, Norte de Santander
273	2026/03/03	19:27:26	6,787	-73,141	136	1,8	Los Santos, Santander
274	2026/03/03	20:57:51	6,870	-73,226	155	1,6	Zapatoca, Santander
275	2026/03/03	21:34:57	9,610	-73,838	100	2,6	Astrea, Cesar
276	2026/03/03	22:04:21	5,280	-73,758	157	2,0	Cucunubá, Cundinamarca
277	2026/03/03	22:27:48	4,564	-75,032	31	0,7	Alvarado, Tolima
278	2026/03/03	22:32:16	5,303	-74,133	113	1,9	San Cayetano, Cundinamarca
279	2026/03/03	22:42:25	6,656	-73,064	134	2,0	Curití, Santander
280	2026/03/03	23:22:40	4,418	-73,368	17	2,1	Medina, Cundinamarca
281	2026/03/03	23:39:37	6,992	-73,358	130	1,5	Zapatoca, Santander
282	2026/03/03	23:40:28	5,266	-77,472	38	2,3	Océano Pacífico
283	2026/03/04	00:03:41	6,862	-73,221	151	1,5	Zapatoca, Santander
284	2026/03/04	00:23:21	8,349	-74,199	12	1,3	Ríoviejo, Bolívar
285	2026/03/04	00:56:06	3,460	-74,312	16	1,1	Uribe, Meta
286	2026/03/04	01:25:47	7,423	-73,224	135	1,3	Ríonegro, Santander
287	2026/03/04	01:35:56	4,319	-76,723	40	1,7	El Litoral del San Juan (Docordó), Chocó
288	2026/03/04	01:58:44	6,898	-73,230	156	1,4	Zapatoca, Santander
289	2026/03/04	02:05:57	6,676	-76,930	6	1,8	Vigia del Fuerte, Antioquia
290	2026/03/04	02:10:22	6,788	-73,075	145	1,8	Los Santos, Santander
291	2026/03/04	02:23:26	6,049	-73,732	119	1,9	Vélez, Santander
292	2026/03/04	03:49:10	6,825	-73,105	141	1,6	Los Santos, Santander
293	2026/03/04	03:49:53	4,288	-73,866	1	1,3	Quetame, Cundinamarca
294	2026/03/04	03:51:41	4,532	-75,588	14	0,7	Salento, Quindío
295	2026/03/04	04:15:05	6,889	-73,201	127	1,5	Zapatoca, Santander
296	2026/03/04	04:15:32	6,813	-73,134	140	1,5	Los Santos, Santander
297	2026/03/04	04:19:48	6,885	-73,219	139	1,7	Zapatoca, Santander
298	2026/03/04	04:29:09	7,342	-74,672	28	1,1	Zaragoza, Antioquia
299	2026/03/04	04:48:47	9,854	-72,975	0	1,8	Becerrill, Cesar
300	2026/03/04	05:18:00	6,778	-73,136	136	1,9	Los Santos, Santander
301	2026/03/04	05:33:06	4,092	-75,400	21	1,3	San Antonio, Tolima
302	2026/03/04	05:33:15	6,800	-73,158	147	1,6	Los Santos, Santander
303	2026/03/04	06:13:04	4,877	-76,089	103	2,1	El Águila, Valle del Cauca
304	2026/03/04	06:13:27	6,830	-73,176	134	1,6	Los Santos, Santander
305	2026/03/04	06:24:06	6,851	-73,180	130	1,5	Zapatoca, Santander
306	2026/03/04	06:31:52	1,977	-75,899	13	0,4	Timaná, Huila
307	2026/03/04	06:33:03	3,711	-74,339	42	1,8	Uribe, Meta
308	2026/03/04	06:55:23	4,649	-76,095	84	2,0	Toro, Valle del Cauca
309	2026/03/04	07:01:03	5,974	-73,733	113	1,9	Guavatá, Santander
310	2026/03/04	07:28:09	7,244	-76,965	26	1,8	Carmen del Darién (Curbaradó), Chocó

N	Fecha	H:M:S	LAT	LON	Z	M	Ubicación
311	2026/03/04	07:41:19	5,758	-74,333	68	1,1	Yacopí, Cundinamarca
312	2026/03/04	07:46:20	6,342	-74,045	27	1,6	Cimitarra, Santander
313	2026/03/04	08:23:16	1,905	-75,990	23	0,9	Timaná, Huila
314	2026/03/04	08:30:02	6,951	-76,287	14	1,2	Dabeiba, Antioquia
315	2026/03/04	09:12:32	6,723	-73,112	135	1,8	Jordán, Santander
316	2026/03/04	09:26:19	6,941	-76,287	13	1,1	Dabeiba, Antioquia
317	2026/03/04	09:34:19	3,213	-76,422	69	1,3	Puerto Tejada, Cauca
318	2026/03/04	09:47:02	6,975	-73,356	162	1,4	Zapatoca, Santander
319	2026/03/04	10:04:40	8,429	-72,183	0	1,0	Venezuela
320	2026/03/04	10:08:54	6,944	-76,360	10	2,1	Dabeiba, Antioquia
321	2026/03/04	10:17:12	6,742	-73,076	143	2,0	Los Santos, Santander
322	2026/03/04	10:42:48	2,479	-75,485	35	1,4	Gigante, Huila
323	2026/03/04	10:49:22	7,935	-73,133	132	1,7	Ábrego, Norte de Santander
324	2026/03/04	10:51:26	6,837	-73,128	138	1,5	Los Santos, Santander
325	2026/03/04	11:02:46	6,779	-73,231	133	1,6	Zapatoca, Santander
326	2026/03/04	11:13:50	6,799	-73,182	148	1,5	Los Santos, Santander
327	2026/03/04	11:27:57	8,878	-73,302	108	1,4	El Carmen, Norte de Santander
328	2026/03/04	11:50:22	6,758	-73,120	138	1,8	Los Santos, Santander
329	2026/03/04	13:22:06	6,850	-73,234	151	1,6	Zapatoca, Santander
330	2026/03/04	14:10:49	6,884	-73,206	152	1,6	Zapatoca, Santander
331	2026/03/04	14:21:58	4,704	-74,921	25	1,2	Venadillo, Tolima
332	2026/03/04	14:35:56	6,834	-73,206	133	1,6	Zapatoca, Santander
333	2026/03/04	14:44:19	3,537	-74,160	16	1,7	Mesetas, Meta
334	2026/03/04	14:50:33	6,233	-73,674	120	1,3	La Paz, Santander
335	2026/03/04	14:52:26	4,087	-73,954	36	1,4	Acacías, Meta
336	2026/03/04	15:37:10	6,741	-73,141	136	2,1	Los Santos, Santander
337	2026/03/04	16:05:54	7,274	-73,327	127	1,9	Lebrija, Santander
338	2026/03/04	17:04:45	6,790	-73,167	151	1,7	Los Santos, Santander
339	2026/03/04	17:37:33	6,780	-73,103	147	1,7	Los Santos, Santander
340	2026/03/04	17:53:52	4,309	-73,860	4	1,5	Quetame, Cundinamarca
341	2026/03/04	19:11:00	4,435	-73,381	11	1,9	Medina, Cundinamarca
342	2026/03/04	19:53:26	6,834	-73,195	149	1,7	Zapatoca, Santander
343	2026/03/04	20:39:05	6,501	-74,438	165	1,4	Puerto Berrío, Antioquia
344	2026/03/04	20:47:46	7,381	-72,719	20	1,1	Pamplona, Norte de Santander
345	2026/03/04	21:01:10	6,771	-73,154	140	2,0	Los Santos, Santander
346	2026/03/04	21:06:51	5,590	-77,842	17	2,3	Océano Pacífico
347	2026/03/04	21:08:31	10,361	-72,898	6	3,8	Venezuela
348	2026/03/04	21:13:19	4,128	-75,334	21	1,6	Rovira, Tolima
349	2026/03/04	22:07:07	6,855	-76,191	19	1,4	Uramita, Antioquia
350	2026/03/04	22:09:37	6,817	-73,145	143	1,6	Los Santos, Santander
351	2026/03/04	23:09:41	2,494	-75,447	25	1,2	Hobo, Huila
352	2026/03/04	23:31:38	6,800	-73,171	137	1,7	Los Santos, Santander
353	2026/03/04	23:40:59	6,128	-77,846	25	2,4	Océano Pacífico
354	2026/03/04	23:47:15	6,779	-73,163	139	1,6	Los Santos, Santander
355	2026/03/05	00:24:20	8,508	-73,558	95	1,5	La Gloria, Cesar
356	2026/03/05	00:26:05	5,792	-76,043	68	1,7	Ciudad Bolívar, Antioquia

N	Fecha	H:M:S	LAT	LON	Z	M	Ubicación
357	2026/03/05	00:36:19	6,791	-73,153	143	3,0	Los Santos, Santander
358	2026/03/05	00:42:41	4,462	-73,336	3	1,7	Medina, Cundinamarca
359	2026/03/05	00:58:46	4,188	-76,241	123	1,7	Trujillo, Valle del Cauca
360	2026/03/05	01:28:11	6,796	-73,163	144	1,8	Los Santos, Santander
361	2026/03/05	01:34:21	6,805	-73,134	147	1,7	Los Santos, Santander
362	2026/03/05	01:39:39	8,400	-73,275	138	1,8	Teorama, Norte de Santander
363	2026/03/05	01:43:12	6,812	-73,186	152	1,7	Zapatoca, Santander
364	2026/03/05	01:43:50	6,766	-73,146	139	1,5	Los Santos, Santander
365	2026/03/05	02:20:58	7,440	-73,214	139	1,5	Ríonegro, Santander
366	2026/03/05	02:40:39	6,818	-76,190	16	1,3	Frontino, Antioquia
367	2026/03/05	02:41:52	6,682	-73,225	144	1,7	Barichara, Santander
368	2026/03/05	02:59:37	7,798	-73,270	134	1,5	La Esperanza, Norte de Santander
369	2026/03/05	03:03:38	6,859	-73,380	132	1,5	San Vicente de Chucurí, Santander
370	2026/03/05	03:57:53	6,792	-73,165	151	1,7	Los Santos, Santander
371	2026/03/05	04:04:59	6,796	-73,181	152	1,6	Los Santos, Santander
372	2026/03/05	04:11:03	7,432	-73,144	142	2,0	Ríonegro, Santander
373	2026/03/05	04:11:24	6,728	-73,150	140	2,0	Villanueva, Santander
374	2026/03/05	04:22:49	6,795	-73,143	153	1,7	Los Santos, Santander
375	2026/03/05	04:27:08	7,516	-73,397	120	1,6	Ríonegro, Santander
376	2026/03/05	04:38:38	4,861	-75,676	20	1,0	Dosquebradas, Risaralda
377	2026/03/05	05:14:47	6,754	-73,154	135	1,5	Los Santos, Santander
378	2026/03/05	05:33:40	2,003	-76,172	16	0,7	Isnos, Huila
379	2026/03/05	05:55:00	6,798	-73,122	133	1,6	Los Santos, Santander
380	2026/03/05	06:13:31	6,753	-73,127	136	1,7	Los Santos, Santander
381	2026/03/05	06:21:12	7,423	-73,410	119	1,4	Ríonegro, Santander
382	2026/03/05	06:45:06	6,774	-73,155	143	1,5	Los Santos, Santander
383	2026/03/05	06:54:12	3,917	-76,248	122	1,4	Buga, Valle del Cauca
384	2026/03/05	06:59:17	6,781	-73,249	157	1,4	Zapatoca, Santander
385	2026/03/05	07:03:10	5,943	-72,566	14	1,5	Socotá, Boyacá
386	2026/03/05	07:09:50	6,817	-73,133	132	1,5	Los Santos, Santander
387	2026/03/05	07:27:32	6,870	-73,167	138	1,3	Los Santos, Santander
388	2026/03/05	07:28:43	5,701	-75,974	53	1,0	Betania, Antioquia
389	2026/03/05	07:44:33	6,763	-73,140	142	2,1	Los Santos, Santander
390	2026/03/05	07:48:04	6,764	-73,159	155	1,5	Los Santos, Santander
391	2026/03/05	08:04:50	6,796	-73,154	132	1,5	Los Santos, Santander
392	2026/03/05	08:12:42	6,216	-72,442	5	1,3	Chita, Boyacá
393	2026/03/05	08:13:14	6,847	-76,217	21	1,5	Frontino, Antioquia
394	2026/03/05	08:13:17	2,302	-76,033	11	1,3	La Plata, Huila
395	2026/03/05	08:14:26	11,374	-72,762	5	2,7	Ríoacha, La Guajira
396	2026/03/05	08:41:05	6,812	-73,177	145	1,4	Los Santos, Santander
397	2026/03/05	09:11:07	5,306	-73,722	134	1,8	Lenguazaque, Cundinamarca
398	2026/03/05	09:21:36	5,000	-73,238	24	2,0	Macanal, Boyacá
399	2026/03/05	09:26:13	5,642	-74,624	11	1,0	Puerto Salgar, Cundinamarca
400	2026/03/05	09:30:04	5,053	-73,189	16	1,7	Campohermoso, Boyacá
401	2026/03/05	09:45:17	6,783	-73,184	134	1,5	Los Santos, Santander
402	2026/03/05	09:54:17	6,802	-73,176	151	1,5	Los Santos, Santander

N	Fecha	H:M:S	LAT	LON	Z	M	Ubicación
403	2026/03/05	10:04:11	6,338	-72,289	16	1,5	Tame, Arauca
404	2026/03/05	10:29:57	9,574	-74,064	94	1,9	Pijiño del Carmen, Magdalena
405	2026/03/05	10:32:23	6,796	-73,150	135	1,7	Los Santos, Santander
406	2026/03/05	10:38:45	6,801	-73,046	147	1,5	Los Santos, Santander
407	2026/03/05	11:17:19	2,924	-74,776	0	1,6	Uribe, Meta
408	2026/03/05	11:24:58	6,744	-73,127	134	2,0	Los Santos, Santander
409	2026/03/05	12:06:28	6,925	-77,106	0	2,0	Carmen del Darién (Curbaradó), Chocó
410	2026/03/05	12:23:21	5,917	-73,666	123	1,4	Puente Nacional, Santander
411	2026/03/05	12:25:28	6,746	-73,172	151	1,6	Los Santos, Santander
412	2026/03/05	12:37:35	7,335	-71,921	0	1,5	Venezuela
413	2026/03/05	13:18:59	6,888	-76,195	14	1,8	Uramita, Antioquia
414	2026/03/05	14:22:29	6,733	-73,119	134	2,7	Los Santos, Santander
415	2026/03/05	15:24:54	6,763	-73,157	136	2,7	Los Santos, Santander
416	2026/03/05	15:37:07	6,753	-73,153	143	3,6	Los Santos, Santander
417	2026/03/05	17:16:57	6,850	-73,111	146	1,7	Los Santos, Santander
418	2026/03/05	17:47:17	7,112	-76,284	14	1,2	Dabeiba, Antioquia
419	2026/03/05	18:03:40	5,474	-76,413	13	1,1	Lloró, Chocó
420	2026/03/05	18:31:46	4,181	-75,248	12	1,1	Rovira, Tolima
421	2026/03/05	18:31:57	6,798	-73,121	146	1,6	Los Santos, Santander
422	2026/03/05	18:59:11	6,728	-73,116	131	2,0	Jordán, Santander
423	2026/03/05	19:18:54	7,552	-74,834	16	2,3	Zaragoza, Antioquia
424	2026/03/05	19:54:27	1,682	-76,565	3	1,8	Santa Rosa, Cauca
425	2026/03/05	20:02:35	4,957	-75,488	6	0,2	Villamaria, Caldas
426	2026/03/05	20:51:52	7,284	-76,991	30	2,6	Carmen del Darién (Curbaradó), Chocó
427	2026/03/05	21:03:16	8,381	-73,593	100	2,0	Aguachica, Cesar
428	2026/03/05	21:13:42	2,329	-75,427	25	1,8	Gigante, Huila
429	2026/03/05	21:22:23	6,737	-73,146	132	2,0	Los Santos, Santander
430	2026/03/05	23:01:45	6,402	-73,550	118	1,4	Santa Helena del Opón, Santander
431	2026/03/05	23:12:59	5,764	-74,818	13	1,2	Sonsón, Antioquia
432	2026/03/05	23:14:27	5,770	-74,837	8	0,9	Sonsón, Antioquia
433	2026/03/05	23:48:53	5,971	-73,697	123	1,4	Guavatá, Santander
434	2026/03/05	23:57:32	7,740	-76,442	51	1,2	Tierralta, Córdoba
435	2026/03/06	00:03:13	6,771	-73,107	136	2,1	Los Santos, Santander
436	2026/03/06	00:29:28	6,748	-73,356	129	1,6	Galán, Santander
437	2026/03/06	00:46:16	6,808	-73,110	151	1,7	Los Santos, Santander
438	2026/03/06	00:50:58	6,766	-73,099	144	1,7	Los Santos, Santander
439	2026/03/06	00:55:38	6,738	-73,134	142	2,1	Los Santos, Santander
440	2026/03/06	01:04:01	5,550	-77,802	29	2,0	Océano Pacífico
441	2026/03/06	01:21:51	1,977	-75,838	24	1,9	Suaza, Huila
442	2026/03/06	01:25:25	1,891	-76,118	26	1,0	Pitalito, Huila
443	2026/03/06	01:27:40	2,656	-75,142	34	2,3	San Vicente del Caguán, Caquetá
444	2026/03/06	01:39:08	5,821	-75,932	50	0,8	Ciudad Bolívar, Antioquia
445	2026/03/06	01:40:52	6,796	-73,118	148	1,8	Los Santos, Santander
446	2026/03/06	01:54:32	6,762	-73,129	135	1,8	Los Santos, Santander
447	2026/03/06	02:05:07	6,763	-73,160	137	2,3	Los Santos, Santander
448	2026/03/06	02:13:02	6,673	-73,676	112	1,4	El Carmen, Santander

N	Fecha	H:M:S	LAT	LON	Z	M	Ubicación
449	2026/03/06	03:09:12	6,798	-73,140	158	1,7	Los Santos, Santander
450	2026/03/06	03:15:39	6,775	-73,090	142	1,9	Los Santos, Santander
451	2026/03/06	03:40:43	6,761	-73,160	139	2,4	Los Santos, Santander
452	2026/03/06	03:49:12	6,690	-73,526	109	1,7	El Carmen, Santander
453	2026/03/06	04:08:15	8,696	-74,233	19	1,6	Altos del Rosario, Bolívar
454	2026/03/06	04:10:00	3,153	-74,778	13	1,3	Colombia, Huila
455	2026/03/06	04:10:13	6,758	-73,120	141	2,0	Los Santos, Santander
456	2026/03/06	04:16:56	6,840	-73,088	139	1,7	Los Santos, Santander
457	2026/03/06	04:18:21	7,488	-73,160	146	1,9	El Playón, Santander
458	2026/03/06	04:21:35	4,522	-76,331	108	2,7	El Dovio, Valle del Cauca
459	2026/03/06	04:35:56	1,947	-76,025	23	1,1	Pitalito, Huila
460	2026/03/06	04:41:57	6,787	-73,148	157	1,6	Los Santos, Santander
461	2026/03/06	05:05:19	6,847	-73,124	137	1,6	Los Santos, Santander
462	2026/03/06	05:05:36	6,344	-76,581	28	1,4	Vigia del Fuerte, Antioquia
463	2026/03/06	05:55:55	6,812	-73,257	130	2,0	Zapatoca, Santander
464	2026/03/06	06:17:06	6,765	-73,149	140	2,4	Los Santos, Santander
465	2026/03/06	06:25:26	6,896	-73,886	1	2,5	Barrancabermeja, Santander
466	2026/03/06	06:44:35	4,723	-76,110	85	1,5	Argelia, Valle del Cauca
467	2026/03/06	06:49:26	6,720	-73,013	126	1,6	Aratoca, Santander
468	2026/03/06	06:59:12	6,818	-73,145	146	2,3	Los Santos, Santander
469	2026/03/06	07:05:24	6,265	-73,582	115	1,9	El Guacamayo, Santander
470	2026/03/06	07:07:57	6,703	-73,081	125	1,6	Aratoca, Santander
471	2026/03/06	07:45:57	6,767	-73,136	144	2,7	Los Santos, Santander
472	2026/03/06	08:01:43	6,778	-73,450	108	1,6	San Vicente de Chucurí, Santander
473	2026/03/06	08:16:07	7,434	-78,002	13	2,4	Panamá
474	2026/03/06	08:25:20	1,836	-76,361	15	0,8	San Agustín, Huila
475	2026/03/06	08:38:04	1,913	-75,972	19	0,9	Timaná, Huila
476	2026/03/06	09:25:50	6,914	-72,925	139	1,6	Santa Bárbara, Santander
477	2026/03/06	09:31:42	6,762	-73,060	137	1,8	Los Santos, Santander
478	2026/03/06	09:32:04	4,407	-73,347	20	1,9	Medina, Cundinamarca
479	2026/03/06	09:46:35	6,753	-73,078	129	1,8	Los Santos, Santander
480	2026/03/06	10:07:17	3,838	-71,407	0	1,6	Puerto Gaitán, Meta
481	2026/03/06	10:11:21	6,967	-76,368	10	1,7	Dabeiba, Antioquia
482	2026/03/06	10:17:52	6,377	-76,809	16	1,4	Bojayá (Bellavista), Chocó
483	2026/03/06	10:33:14	7,061	-73,361	120	1,5	Betulia, Santander
484	2026/03/06	10:41:02	5,785	-72,321	25	1,7	Pisba, Boyacá
485	2026/03/06	11:09:39	6,817	-73,120	138	1,7	Los Santos, Santander
486	2026/03/06	11:58:13	3,843	-75,594	25	1,8	Chaparral, Tolima
487	2026/03/06	12:22:24	3,962	-76,106	103	1,7	Tuluá, Valle del Cauca
488	2026/03/06	12:34:13	6,707	-73,094	132	1,8	Aratoca, Santander
489	2026/03/06	12:50:45	6,800	-73,143	150	1,7	Los Santos, Santander
490	2026/03/06	13:00:15	4,708	-75,794	18	1,1	Ulloa, Valle del Cauca
491	2026/03/06	13:02:29	5,090	-73,057	115	2,0	Páez, Boyacá
492	2026/03/06	15:04:40	6,755	-73,121	134	2,1	Los Santos, Santander
493	2026/03/06	16:09:33	3,827	-73,672	11	1,4	Castilla la Nueva, Meta
494	2026/03/06	16:27:31	5,748	-75,901	31	0,8	Betania, Antioquia

N	Fecha	H:M:S	LAT	LON	Z	M	Ubicación
495	2026/03/06	16:44:17	6,690	-73,124	134	1,8	Villanueva, Santander
496	2026/03/06	17:20:13	6,776	-73,134	139	2,6	Los Santos, Santander
497	2026/03/06	17:55:02	8,176	-73,112	151	2,0	Ábrego, Norte de Santander
498	2026/03/06	19:10:38	7,493	-73,137	129	2,1	El Playón, Santander
499	2026/03/06	20:03:36	3,926	-76,231	111	1,5	Buga, Valle del Cauca
500	2026/03/06	20:37:21	4,371	-75,878	41	1,2	Sevilla, Valle del Cauca
501	2026/03/06	20:40:59	4,108	-76,300	115	2,4	Riófrio, Valle del Cauca
502	2026/03/06	21:06:21	6,770	-73,069	147	1,7	Los Santos, Santander
503	2026/03/06	21:07:02	6,794	-73,117	143	2,1	Los Santos, Santander
504	2026/03/06	21:09:24	4,998	-76,337	87	2,3	San José del Palmar, Chocó
505	2026/03/06	21:24:56	6,793	-73,129	147	1,9	Los Santos, Santander
506	2026/03/06	21:47:42	4,664	-75,846	8	1,4	Cartago, Valle del Cauca
507	2026/03/06	23:06:18	6,806	-73,128	143	2,0	Los Santos, Santander
508	2026/03/06	23:19:09	2,433	-75,475	30	1,5	Gigante, Huila
509	2026/03/07	00:25:40	6,770	-73,175	152	1,7	Los Santos, Santander
510	2026/03/07	00:40:06	2,561	-75,662	30	2,6	Tesalia, Huila
511	2026/03/07	01:37:36	6,704	-73,074	142	1,8	Aratoaca, Santander
512	2026/03/07	02:07:49	7,432	-74,811	52	1,7	Zaragoza, Antioquia
513	2026/03/07	02:49:12	6,447	-73,925	100	2,2	Cimitarra, Santander
514	2026/03/07	03:02:03	6,783	-73,159	143	2,0	Los Santos, Santander
515	2026/03/07	03:30:49	6,790	-73,264	128	1,7	Zapatoca, Santander
516	2026/03/07	03:34:01	6,800	-73,077	134	1,9	Los Santos, Santander
517	2026/03/07	03:41:54	6,779	-73,086	146	1,9	Los Santos, Santander
518	2026/03/07	03:44:24	4,662	-76,094	121	1,5	Toro, Valle del Cauca
519	2026/03/07	04:18:40	6,769	-73,164	148	3,1	Los Santos, Santander
520	2026/03/07	04:20:55	6,741	-73,026	133	1,8	Aratoaca, Santander
521	2026/03/07	04:22:46	6,728	-73,090	140	1,8	Jordán, Santander
522	2026/03/07	04:35:28	6,759	-73,127	147	2,1	Los Santos, Santander
523	2026/03/07	04:37:35	6,839	-76,190	26	2,0	Uramita, Antioquia
524	2026/03/07	04:41:58	6,464	-73,601	16	1,1	Santa Helena del Opón, Santander
525	2026/03/07	05:09:54	6,796	-73,073	135	1,7	Los Santos, Santander
526	2026/03/07	05:19:08	5,924	-70,769	0	2,3	Paz de Ariporo, Casanare
527	2026/03/07	06:06:23	6,755	-73,140	136	1,9	Los Santos, Santander
528	2026/03/07	06:09:33	6,532	-73,409	118	1,3	Hato, Santander
529	2026/03/07	06:32:39	6,090	-76,605	40	2,0	Medio Atrato (Beté), Chocó
530	2026/03/07	06:59:00	3,125	-76,524	22	1,6	Jamundí, Valle del Cauca
531	2026/03/07	07:21:42	6,795	-73,157	140	1,9	Los Santos, Santander
532	2026/03/07	07:23:43	6,812	-76,090	0	1,3	Cañasgordas, Antioquia
533	2026/03/07	08:16:13	1,965	-75,884	17	1,0	Timaná, Huila
534	2026/03/07	08:25:05	6,739	-73,064	148	1,6	Aratoaca, Santander
535	2026/03/07	08:44:30	6,929	-76,263	11	1,3	Dabeiba, Antioquia
536	2026/03/07	08:44:44	6,759	-73,160	144	3,1	Los Santos, Santander
537	2026/03/07	09:00:50	6,780	-73,130	136	1,8	Los Santos, Santander
538	2026/03/07	09:47:09	6,796	-73,116	135	1,7	Los Santos, Santander
539	2026/03/07	10:07:54	6,850	-73,138	148	2,1	Los Santos, Santander
540	2026/03/07	10:25:40	6,762	-73,073	130	1,7	Los Santos, Santander

N	Fecha	H:M:S	LAT	LON	Z	M	Ubicación
541	2026/03/07	10:43:51	4,871	-76,388	75	1,8	San José del Palmar, Chocó
542	2026/03/07	10:59:10	4,665	-76,061	82	1,8	Toro, Valle del Cauca
543	2026/03/07	11:03:49	2,354	-75,391	36	1,7	Algeciras, Huila
544	2026/03/07	11:38:05	7,078	-76,329	12	1,2	Dabeiba, Antioquia
545	2026/03/07	11:42:18	6,777	-73,123	151	1,7	Los Santos, Santander
546	2026/03/07	12:52:06	6,882	-73,286	126	2,2	Betulia, Santander
547	2026/03/07	14:32:57	6,775	-73,124	146	1,7	Los Santos, Santander
548	2026/03/07	14:43:03	6,761	-73,082	147	1,7	Los Santos, Santander
549	2026/03/07	15:08:36	3,808	-74,121	13	3,0	Cubarral, Meta
550	2026/03/07	15:29:17	6,757	-73,142	133	2,4	Los Santos, Santander
551	2026/03/07	16:44:16	3,557	-74,364	37	1,5	Uribe, Meta
552	2026/03/07	16:52:18	6,762	-73,086	134	1,7	Los Santos, Santander
553	2026/03/07	17:13:35	11,300	-74,137	0	2,3	Santa Marta, Magdalena
554	2026/03/07	17:43:39	6,817	-73,124	128	1,8	Los Santos, Santander
555	2026/03/07	17:55:10	4,431	-75,979	36	1,3	La Victoria, Valle del Cauca
556	2026/03/07	18:53:51	3,574	-74,411	22	1,0	Uribe, Meta
557	2026/03/07	19:05:01	6,744	-73,145	140	2,4	Los Santos, Santander
558	2026/03/07	19:13:29	6,776	-73,119	139	2,8	Los Santos, Santander
559	2026/03/07	20:40:53	5,448	-74,972	2	0,9	Samaná, Caldas
560	2026/03/07	21:10:29	3,787	-74,103	16	1,3	Cubarral, Meta
561	2026/03/07	21:40:59	6,761	-73,134	138	2,7	Los Santos, Santander
562	2026/03/07	22:16:00	6,765	-73,097	151	1,8	Los Santos, Santander
563	2026/03/07	23:52:20	3,394	-74,164	0	1,6	Mesetas, Meta
564	2026/03/08	00:26:31	6,181	-73,813	0	1,1	Bolívar, Santander
565	2026/03/08	01:05:52	6,873	-76,261	24	1,6	Dabeiba, Antioquia
566	2026/03/08	01:13:26	5,268	-73,728	151	2,0	Lenguazaque, Cundinamarca
567	2026/03/08	01:18:01	4,018	-75,327	24	0,9	Ortega, Tolima
568	2026/03/08	01:28:21	6,752	-73,261	147	1,7	Zapatoca, Santander
569	2026/03/08	01:30:50	3,023	-74,701	0	1,3	Uribe, Meta
570	2026/03/08	01:43:01	2,722	-75,025	14	1,4	San Vicente del Caguán, Caquetá
571	2026/03/08	01:46:14	6,803	-73,215	143	2,1	Zapatoca, Santander
572	2026/03/08	01:50:43	6,774	-73,112	151	1,9	Los Santos, Santander
573	2026/03/08	02:24:28	6,799	-73,334	127	2,7	Zapatoca, Santander
574	2026/03/08	02:27:49	6,800	-73,150	149	3,0	Los Santos, Santander
575	2026/03/08	02:54:40	8,247	-73,184	13	1,4	La Playa, Norte de Santander
576	2026/03/08	02:59:34	6,791	-73,092	148	1,6	Los Santos, Santander
577	2026/03/08	03:33:14	2,206	-75,379	23	1,4	El Paujil, Caquetá
578	2026/03/08	03:34:26	6,779	-73,176	150	1,8	Los Santos, Santander
579	2026/03/08	03:41:43	6,771	-73,056	138	1,7	Los Santos, Santander
580	2026/03/08	03:59:28	6,560	-73,539	118	1,6	El Carmen, Santander
581	2026/03/08	04:21:21	6,778	-73,151	147	2,7	Los Santos, Santander
582	2026/03/08	04:31:29	6,766	-73,133	143	2,1	Los Santos, Santander
583	2026/03/08	04:33:33	6,749	-73,116	135	2,0	Los Santos, Santander
584	2026/03/08	04:38:49	6,788	-73,138	152	1,8	Los Santos, Santander
585	2026/03/08	05:10:09	4,819	-76,141	96	1,3	El Cairo, Valle del Cauca
586	2026/03/08	05:14:51	7,815	-75,186	33	1,6	Cáceres, Antioquia

N	Fecha	H:M:S	LAT	LON	Z	M	Ubicación
587	2026/03/08	05:17:35	6,955	-76,245	9	1,2	Dabeiba, Antioquia
588	2026/03/08	05:21:21	3,084	-74,720	36	1,2	Uribe, Meta
589	2026/03/08	05:27:49	5,660	-76,538	31	1,7	Atrato (Yuto), Chocó
590	2026/03/08	05:35:06	3,288	-74,070	14	1,9	Mesetas, Meta
591	2026/03/08	05:38:56	7,163	-74,774	22	1,1	Segovia, Antioquia
592	2026/03/08	05:58:10	6,943	-76,643	10	1,3	Murindó, Antioquia
593	2026/03/08	05:59:15	7,572	-73,839	0	1,1	San Pablo, Bolívar
594	2026/03/08	06:05:52	3,830	-71,338	10	0,7	Puerto Gaitán, Meta
595	2026/03/08	06:20:46	3,568	-74,437	22	0,9	Uribe, Meta
596	2026/03/08	06:29:11	6,534	-73,555	115	1,5	Simacota, Santander
597	2026/03/08	06:29:23	7,299	-76,963	28	1,7	Ríosucio, Chocó
598	2026/03/08	06:34:15	6,788	-73,149	141	2,2	Los Santos, Santander
599	2026/03/08	06:44:35	6,800	-73,069	131	1,6	Los Santos, Santander
600	2026/03/08	06:45:29	6,469	-76,695	43	1,3	Vigia del Fuerte, Antioquia
601	2026/03/08	06:47:29	6,943	-76,369	7	0,9	Dabeiba, Antioquia
602	2026/03/08	07:18:17	6,800	-73,086	140	1,7	Los Santos, Santander
603	2026/03/08	07:28:16	10,820	-72,210	19	2,4	Venezuela
604	2026/03/08	08:07:50	3,209	-74,656	33	0,8	Uribe, Meta
605	2026/03/08	08:08:20	6,904	-72,133	0	1,5	Cubará, Boyacá
606	2026/03/08	08:13:03	6,792	-73,137	142	1,9	Los Santos, Santander
607	2026/03/08	08:17:39	8,744	-77,389	82	2,2	Panamá-Colombia
608	2026/03/08	08:28:32	2,525	-75,265	28	1,7	Algeciras, Huila
609	2026/03/08	08:47:49	6,741	-73,056	145	1,7	Aratocha, Santander
610	2026/03/08	09:01:53	6,783	-73,086	139	1,6	Los Santos, Santander
611	2026/03/08	09:02:36	6,562	-73,361	111	1,9	Hato, Santander
612	2026/03/08	09:23:22	5,622	-73,965	102	2,0	Pauna, Boyacá
613	2026/03/08	09:42:43	5,978	-77,753	22	2,0	Océano Pacífico
614	2026/03/08	10:33:36	6,754	-73,103	134	1,7	Los Santos, Santander
615	2026/03/08	10:39:12	4,576	-74,712	31	0,9	Jerusalén, Cundinamarca
616	2026/03/08	11:03:31	7,153	-75,976	35	1,7	Ituango, Antioquia
617	2026/03/08	11:35:01	5,642	-74,242	89	1,2	Otanche, Boyacá
618	2026/03/08	12:34:06	8,180	-77,519	100	2,3	Panamá-Colombia
619	2026/03/08	12:49:31	4,795	-74,727	25	1,2	Beltrán, Cundinamarca
620	2026/03/08	13:41:27	6,948	-72,202	0	1,3	Cubará, Boyacá
621	2026/03/08	13:54:03	6,707	-73,077	134	1,7	Aratocha, Santander
622	2026/03/08	14:41:59	6,803	-73,175	137	2,0	Los Santos, Santander
623	2026/03/08	14:56:48	6,779	-73,373	127	1,3	San Vicente de Chucurí, Santander
624	2026/03/08	16:36:38	9,141	-73,558	16	1,2	Curumaní, Cesar
625	2026/03/08	17:04:00	6,772	-73,147	141	1,9	Los Santos, Santander
626	2026/03/08	17:30:24	6,820	-76,205	19	2,1	Frontino, Antioquia
627	2026/03/08	17:33:54	7,756	-73,334	123	1,7	La Esperanza, Norte de Santander
628	2026/03/08	18:02:15	5,915	-73,977	102	2,1	La Belleza, Santander
629	2026/03/08	18:06:36	6,948	-73,081	144	1,8	Piedecuesta, Santander
630	2026/03/08	18:22:08	6,787	-73,154	135	1,9	Los Santos, Santander
631	2026/03/08	18:51:03	8,452	-74,468	23	1,8	Achí, Bolívar
632	2026/03/08	19:17:49	6,613	-72,984	13	1,8	Curití, Santander

N	Fecha	H:M:S	LAT	LON	Z	M	Ubicación
633	2026/03/08	19:23:21	6,829	-76,224	23	1,7	Frontino, Antioquia
634	2026/03/08	20:33:30	4,945	-74,578	16	1,5	Chaguaní, Cundinamarca
635	2026/03/08	22:06:23	4,465	-74,866	24	1,2	Coello, Tolima
636	2026/03/08	22:26:34	6,846	-76,293	20	1,5	Dabeiba, Antioquia
637	2026/03/08	22:29:59	6,776	-73,138	141	2,3	Los Santos, Santander
638	2026/03/08	23:02:05	6,750	-73,142	138	2,5	Los Santos, Santander
639	2026/03/08	23:17:18	6,775	-73,150	142	1,8	Los Santos, Santander
640	2026/03/08	23:23:03	7,484	-73,457	117	2,1	Ríonegro, Santander
641	2026/03/09	00:30:07	6,767	-73,073	153	1,7	Los Santos, Santander
642	2026/03/09	00:37:32	6,785	-73,108	147	1,7	Los Santos, Santander
643	2026/03/09	00:55:22	7,006	-73,850	89	1,6	Barrancabermeja, Santander
644	2026/03/09	01:23:16	7,030	-76,322	9	1,4	Dabeiba, Antioquia
645	2026/03/09	01:39:46	6,769	-73,162	145	2,6	Los Santos, Santander
646	2026/03/09	02:03:05	6,721	-73,106	142	2,1	Jordán, Santander
647	2026/03/09	02:07:34	6,757	-73,112	148	1,7	Los Santos, Santander
648	2026/03/09	02:07:55	3,847	-71,408	2	0,9	Puerto Gaitán, Meta
649	2026/03/09	02:42:54	7,115	-73,369	127	1,7	Girón, Santander
650	2026/03/09	02:47:22	6,833	-73,147	137	2,0	Los Santos, Santander
651	2026/03/09	02:49:57	6,911	-76,203	21	1,5	Uramita, Antioquia
652	2026/03/09	03:19:58	4,229	-77,912	28	2,1	Océano Pacífico
653	2026/03/09	03:23:07	3,892	-71,383	0	0,5	Puerto Gaitán, Meta
654	2026/03/09	03:24:18	6,969	-76,376	9	1,3	Dabeiba, Antioquia
655	2026/03/09	03:35:15	4,682	-74,798	30	1,5	Beltrán, Cundinamarca
656	2026/03/09	03:47:49	6,791	-73,159	154	1,8	Los Santos, Santander
657	2026/03/09	04:11:09	7,045	-75,558	4	1,9	Briceño, Antioquia
658	2026/03/09	04:33:25	6,395	-73,513	125	1,4	Santa Helena del Opón, Santander
659	2026/03/09	04:57:42	7,271	-73,962	28	1,1	Cantagallo, Bolívar
660	2026/03/09	05:38:17	6,818	-73,074	141	1,9	Los Santos, Santander
661	2026/03/09	05:50:25	6,736	-73,112	146	1,6	Los Santos, Santander
662	2026/03/09	06:13:09	6,799	-73,149	135	2,4	Los Santos, Santander
663	2026/03/09	06:32:34	6,799	-73,136	141	2,1	Los Santos, Santander
664	2026/03/09	06:38:51	6,765	-73,102	140	2,3	Los Santos, Santander
665	2026/03/09	06:49:50	6,762	-73,103	137	1,7	Los Santos, Santander
666	2026/03/09	07:07:07	6,795	-73,134	139	2,4	Los Santos, Santander
667	2026/03/09	07:50:26	6,772	-73,123	140	2,2	Los Santos, Santander
668	2026/03/09	08:02:26	6,988	-76,285	14	1,4	Dabeiba, Antioquia
669	2026/03/09	08:04:41	6,857	-73,375	129	1,3	San Vicente de Chucurí, Santander
670	2026/03/09	08:10:30	6,157	-73,639	121	1,7	La Paz, Santander
671	2026/03/09	08:22:36	4,739	-76,205	103	1,5	El Cairo, Valle del Cauca
672	2026/03/09	08:23:15	4,707	-76,114	87	2,6	Argelia, Valle del Cauca
673	2026/03/09	08:29:46	6,998	-76,324	12	1,2	Dabeiba, Antioquia
674	2026/03/09	08:45:05	6,332	-76,100	36	1,8	Urao, Antioquia
675	2026/03/09	08:45:56	6,872	-73,301	125	1,7	Zapatoca, Santander
676	2026/03/09	08:48:21	6,988	-76,333	11	1,3	Dabeiba, Antioquia
677	2026/03/09	09:15:43	7,026	-76,333	10	1,0	Dabeiba, Antioquia
678	2026/03/09	09:26:08	6,780	-73,147	140	2,0	Los Santos, Santander

N	Fecha	H:M:S	LAT	LON	Z	M	Ubicación
679	2026/03/09	09:44:05	6,796	-73,146	137	1,6	Los Santos, Santander
680	2026/03/09	09:52:10	6,661	-73,918	85	2,7	Puerto Parra, Santander
681	2026/03/09	10:29:18	6,775	-73,094	127	1,4	Los Santos, Santander
682	2026/03/09	11:37:16	3,924	-75,411	29	0,8	Ortega, Tolima
683	2026/03/09	12:21:34	6,731	-73,102	150	1,6	Los Santos, Santander
684	2026/03/09	12:24:41	6,702	-75,817	58	2,1	Liborina, Antioquia
685	2026/03/09	12:30:02	6,768	-73,095	143	1,6	Los Santos, Santander
686	2026/03/09	12:50:51	7,282	-73,170	140	2,2	Ríonegro, Santander
687	2026/03/09	13:12:30	4,397	-76,162	101	1,9	Roldanillo, Valle del Cauca
688	2026/03/09	13:36:38	4,672	-76,231	88	1,8	Versalles, Valle del Cauca
689	2026/03/09	13:40:31	6,826	-73,127	148	1,8	Los Santos, Santander
690	2026/03/09	14:15:30	6,818	-73,154	143	1,5	Los Santos, Santander
691	2026/03/09	14:35:26	2,511	-75,368	30	1,9	Algeciras, Huila
692	2026/03/09	15:22:38	6,787	-73,184	136	2,1	Los Santos, Santander
693	2026/03/09	16:14:35	7,038	-76,312	38	1,5	Dabeiba, Antioquia
694	2026/03/09	16:47:14	6,779	-73,133	129	1,6	Los Santos, Santander
695	2026/03/09	17:24:03	6,762	-73,137	134	1,8	Los Santos, Santander
696	2026/03/09	17:37:35	6,783	-73,103	141	1,6	Los Santos, Santander
697	2026/03/09	17:56:51	6,827	-76,214	23	1,8	Frontino, Antioquia
698	2026/03/09	18:15:42	5,111	-74,729	22	1,0	Honda, Tolima
699	2026/03/09	19:24:35	6,804	-73,094	129	1,6	Los Santos, Santander
700	2026/03/09	20:25:38	4,433	-73,285	13	1,9	Medina, Cundinamarca
701	2026/03/09	20:51:53	6,779	-73,198	143	1,5	Los Santos, Santander
702	2026/03/09	21:01:41	3,653	-77,207	19	1,9	Océano Pacífico
703	2026/03/09	21:17:32	7,021	-76,318	10	1,7	Dabeiba, Antioquia
704	2026/03/09	22:00:54	1,857	-75,978	8	2,2	Pitalito, Huila
705	2026/03/09	22:11:20	4,740	-76,135	89	4,7	Argelia, Valle del Cauca
706	2026/03/09	22:18:57	6,800	-73,114	152	1,8	Los Santos, Santander
707	2026/03/09	22:21:48	6,810	-76,321	24	2,2	Dabeiba, Antioquia
708	2026/03/09	22:25:11	6,816	-73,132	136	2,3	Los Santos, Santander
709	2026/03/09	22:35:29	6,776	-73,151	142	3,0	Los Santos, Santander
710	2026/03/09	23:14:33	7,735	-73,086	146	1,8	Cáchira, Norte de Santander
711	2026/03/09	23:39:53	4,710	-76,086	80	2,1	Toro, Valle del Cauca
712	2026/03/09	23:56:12	6,729	-73,111	144	1,5	Jordán, Santander
713	2026/03/10	00:21:03	7,393	-73,248	139	1,8	Ríonegro, Santander
714	2026/03/10	00:23:13	6,781	-73,136	149	1,7	Los Santos, Santander
715	2026/03/10	00:40:52	6,771	-73,081	137	1,7	Los Santos, Santander
716	2026/03/10	01:07:46	6,801	-73,120	147	1,6	Los Santos, Santander
717	2026/03/10	01:36:56	6,800	-73,090	139	1,6	Los Santos, Santander
718	2026/03/10	02:07:35	6,791	-73,157	142	2,8	Los Santos, Santander
719	2026/03/10	02:23:56	6,871	-73,093	144	1,9	Los Santos, Santander
720	2026/03/10	02:46:20	3,921	-76,270	118	1,5	Buga, Valle del Cauca
721	2026/03/10	03:00:16	6,822	-73,151	149	1,6	Los Santos, Santander
722	2026/03/10	03:16:55	6,765	-73,130	143	2,0	Los Santos, Santander
723	2026/03/10	03:19:51	6,939	-76,387	0	1,6	Dabeiba, Antioquia
724	2026/03/10	03:22:32	6,810	-73,141	155	1,6	Los Santos, Santander

N	Fecha	H:M:S	LAT	LON	Z	M	Ubicación
725	2026/03/10	03:29:59	6,951	-76,358	13	2,1	Dabeiba, Antioquia
726	2026/03/10	03:32:27	6,932	-76,407	18	2,3	Dabeiba, Antioquia
727	2026/03/10	03:32:37	1,848	-75,975	26	1,7	Pitalito, Huila
728	2026/03/10	03:33:45	6,964	-76,358	0	1,5	Dabeiba, Antioquia
729	2026/03/10	03:34:26	6,946	-76,366	10	1,7	Dabeiba, Antioquia
730	2026/03/10	03:35:44	3,295	-74,157	13	2,2	Mesetas, Meta
731	2026/03/10	03:43:44	6,949	-76,361	9	1,3	Dabeiba, Antioquia
732	2026/03/10	03:46:37	8,291	-73,565	100	1,5	Aguachica, Cesar
733	2026/03/10	03:46:59	6,969	-76,368	11	1,3	Dabeiba, Antioquia
734	2026/03/10	04:00:25	6,100	-77,860	30	2,3	Océano Pacífico
735	2026/03/10	04:04:15	6,823	-73,122	143	1,8	Los Santos, Santander
736	2026/03/10	04:24:05	5,352	-77,558	38	1,8	Océano Pacífico
737	2026/03/10	04:29:54	6,766	-73,086	152	1,7	Los Santos, Santander
738	2026/03/10	04:32:01	7,115	-72,249	0	1,3	Toledo, Norte de Santander
739	2026/03/10	04:37:56	9,781	-72,930	2	1,9	Venezuela
740	2026/03/10	04:44:20	4,979	-76,640	39	1,7	Nóvita, Chocó
741	2026/03/10	04:53:35	6,799	-73,149	142	1,9	Los Santos, Santander
742	2026/03/10	04:56:38	6,837	-73,148	153	1,7	Los Santos, Santander
743	2026/03/10	05:01:27	6,221	-72,783	115	1,7	Onzaga, Santander
744	2026/03/10	05:01:29	6,740	-73,395	145	1,7	San Vicente de Chucurí, Santander
745	2026/03/10	05:20:24	6,917	-76,194	24	1,0	Uramita, Antioquia
746	2026/03/10	05:21:55	6,738	-73,119	140	2,1	Los Santos, Santander
747	2026/03/10	05:34:41	5,852	-73,710	124	1,5	Puente Nacional, Santander
748	2026/03/10	05:53:18	7,515	-75,219	55	2,8	Cáceres, Antioquia
749	2026/03/10	05:53:18	4,855	-75,172	6	1,5	Murillo, Tolima
750	2026/03/10	06:10:32	6,814	-73,094	140	1,4	Los Santos, Santander
751	2026/03/10	06:15:33	6,742	-73,095	138	1,8	Los Santos, Santander
752	2026/03/10	07:00:38	7,773	-74,069	73	1,5	Simití, Bolívar
753	2026/03/10	07:25:07	7,815	-75,476	37	1,7	San Jose de Ure, Córdoba
754	2026/03/10	07:30:11	7,128	-73,398	116	2,7	Girón, Santander
755	2026/03/10	07:37:15	4,033	-76,218	105	1,6	San Pedro, Valle del Cauca
756	2026/03/10	07:39:25	6,824	-73,114	146	1,5	Los Santos, Santander
757	2026/03/10	07:46:31	7,148	-76,837	31	1,5	Carmen del Darién (Curbaradó), Chocó
758	2026/03/10	07:52:15	5,405	-73,764	130	3,0	Fúquene, Cundinamarca
759	2026/03/10	08:17:09	1,362	-79,200	16	2,0	Cerca de la Costa de Ecuador
760	2026/03/10	09:23:36	6,787	-73,093	145	1,4	Los Santos, Santander
761	2026/03/10	09:25:48	5,763	-74,300	77	1,0	Yacopí, Cundinamarca
762	2026/03/10	09:26:29	6,769	-73,068	131	1,5	Los Santos, Santander
763	2026/03/10	09:33:35	7,014	-76,324	12	1,3	Dabeiba, Antioquia
764	2026/03/10	09:34:52	6,809	-73,141	135	1,7	Los Santos, Santander
765	2026/03/10	09:46:27	6,820	-73,123	138	1,3	Los Santos, Santander
766	2026/03/10	10:03:11	4,790	-76,167	104	1,5	El Cairo, Valle del Cauca
767	2026/03/10	10:39:21	0,876	-77,515	0	1,3	Puerres, Nariño
768	2026/03/10	10:54:25	6,777	-73,138	141	1,4	Los Santos, Santander
769	2026/03/10	11:16:49	6,830	-73,123	143	1,5	Los Santos, Santander
770	2026/03/10	11:18:40	6,766	-73,116	145	2,9	Los Santos, Santander

N	Fecha	H:M:S	LAT	LON	Z	M	Ubicación
771	2026/03/10	11:58:11	6,758	-73,078	144	1,5	Los Santos, Santander
772	2026/03/10	12:08:44	4,280	-75,274	18	1,1	Rovira, Tolima
773	2026/03/10	12:44:44	6,787	-73,133	137	1,7	Los Santos, Santander
774	2026/03/10	13:49:30	6,819	-73,128	145	1,7	Los Santos, Santander
775	2026/03/10	13:50:49	0,922	-77,530	4	1,3	Contadero, Nariño
776	2026/03/10	13:51:22	6,757	-73,121	135	2,3	Los Santos, Santander
777	2026/03/10	14:05:29	3,451	-74,701	24	2,0	Colombia, Huila
778	2026/03/10	14:09:47	6,779	-73,141	136	1,8	Los Santos, Santander
779	2026/03/10	15:54:35	6,144	-73,288	138	1,6	Oiba, Santander
780	2026/03/10	15:56:17	6,804	-73,167	136	1,8	Los Santos, Santander
781	2026/03/10	17:12:31	7,872	-74,157	14	1,3	Santa Rosa del Sur, Bolívar
782	2026/03/10	17:44:47	7,443	-73,161	125	1,3	El Playón, Santander
783	2026/03/10	17:50:07	4,452	-73,263	12	1,8	Medina, Cundinamarca
784	2026/03/10	17:56:29	6,799	-73,161	143	1,5	Los Santos, Santander
785	2026/03/10	19:02:28	6,060	-73,724	114	1,6	Vélez, Santander
786	2026/03/10	20:01:13	6,804	-73,197	139	1,8	Zapatoca, Santander
787	2026/03/10	20:18:45	6,809	-73,268	153	1,5	Zapatoca, Santander
788	2026/03/10	20:30:41	6,306	-72,301	3	1,9	Tame, Arauca
789	2026/03/10	20:34:21	6,728	-73,175	130	1,6	Villanueva, Santander
790	2026/03/10	20:35:30	9,712	-73,297	108	2,2	Becerrill, Cesar
791	2026/03/10	20:36:29	6,738	-73,074	139	2,6	Los Santos, Santander
792	2026/03/10	21:18:36	6,778	-73,115	138	2,0	Los Santos, Santander
793	2026/03/10	21:20:46	6,795	-73,118	141	1,6	Los Santos, Santander
794	2026/03/10	22:07:48	6,772	-73,154	134	1,8	Los Santos, Santander
795	2026/03/10	22:17:09	6,801	-73,165	147	1,6	Los Santos, Santander
796	2026/03/10	22:18:24	2,219	-75,442	15	1,5	Garzón, Huila
797	2026/03/10	22:51:32	6,804	-73,114	145	1,8	Los Santos, Santander
798	2026/03/10	22:53:09	6,840	-73,153	153	1,7	Los Santos, Santander
799	2026/03/10	23:05:04	6,858	-73,324	131	1,8	Zapatoca, Santander
800	2026/03/10	23:24:31	6,783	-73,366	130	1,2	San Vicente de Chucurí, Santander
801	2026/03/10	23:40:44	6,764	-73,131	145	3,1	Los Santos, Santander
802	2026/03/10	23:50:07	6,738	-73,102	143	2,4	Los Santos, Santander
803	2026/03/10	23:59:24	6,730	-73,131	138	1,8	Los Santos, Santander
804	2026/03/11	00:16:50	6,821	-73,148	152	1,7	Los Santos, Santander
805	2026/03/11	00:17:29	6,728	-73,094	138	1,6	Jordán, Santander
806	2026/03/11	00:43:00	6,164	-74,660	2	2,2	Puerto Nare, Antioquia
807	2026/03/11	00:45:41	8,702	-77,449	97	1,9	Panamá-Colombia
808	2026/03/11	01:41:22	3,340	-74,494	33	1,0	Uribe, Meta
809	2026/03/11	02:16:43	6,788	-73,072	153	1,6	Los Santos, Santander
810	2026/03/11	02:23:24	6,823	-73,118	148	1,6	Los Santos, Santander
811	2026/03/11	02:32:32	6,846	-73,105	142	1,7	Los Santos, Santander
812	2026/03/11	02:32:48	6,771	-73,137	142	1,7	Los Santos, Santander
813	2026/03/11	02:44:15	6,821	-73,116	143	1,8	Los Santos, Santander
814	2026/03/11	03:03:03	6,813	-73,236	140	1,7	Zapatoca, Santander
815	2026/03/11	03:26:58	7,118	-73,412	119	1,7	Girón, Santander
816	2026/03/11	04:26:53	11,494	-74,878	40	1,8	Mar Caribe

N	Fecha	H:M:S	LAT	LON	Z	M	Ubicación
817	2026/03/11	04:42:48	7,287	-76,906	21	1,7	Carmen del Darién (Curbaradó), Chocó
818	2026/03/11	04:43:53	2,380	-75,478	27	1,5	Gigante, Huila
819	2026/03/11	04:51:03	6,220	-79,134	29	2,9	Sur de Panamá
820	2026/03/11	04:59:10	6,977	-76,255	8	1,3	Dabeiba, Antioquia
821	2026/03/11	05:14:41	7,190	-75,881	32	1,4	Peque, Antioquia
822	2026/03/11	05:22:38	6,833	-76,666	24	1,5	Murindó, Antioquia
823	2026/03/11	05:32:10	6,775	-73,094	133	1,6	Los Santos, Santander
824	2026/03/11	06:11:00	7,862	-73,266	133	1,8	Ábrego, Norte de Santander
825	2026/03/11	06:36:05	6,773	-73,036	134	1,7	Los Santos, Santander
826	2026/03/11	06:43:11	6,291	-72,317	16	1,3	Tame, Arauca
827	2026/03/11	06:46:46	5,773	-75,908	29	0,6	Hispania, Antioquia
828	2026/03/11	06:53:48	6,603	-78,909	0	2,5	Sur de Panamá
829	2026/03/11	06:54:51	7,400	-75,555	42	1,6	Tarazá, Antioquia
830	2026/03/11	07:02:09	6,780	-73,155	150	2,1	Los Santos, Santander
831	2026/03/11	07:02:27	6,767	-73,147	144	2,9	Los Santos, Santander
832	2026/03/11	07:08:37	7,413	-73,222	137	1,7	Ríonegro, Santander
833	2026/03/11	07:25:46	4,462	-73,132	8	1,4	Paratebueno, Cundinamarca
834	2026/03/11	07:38:25	5,553	-77,642	27	2,2	Océano Pacífico
835	2026/03/11	07:43:42	6,721	-73,252	118	1,6	Zapatoca, Santander
836	2026/03/11	07:52:07	6,765	-73,102	143	2,0	Los Santos, Santander
837	2026/03/11	07:53:20	6,788	-73,123	142	2,4	Los Santos, Santander
838	2026/03/11	08:04:37	2,232	-77,820	85	1,7	Guapi, Cauca
839	2026/03/11	08:09:45	6,797	-73,149	136	1,8	Los Santos, Santander
840	2026/03/11	08:10:41	2,981	-73,063	22	2,1	Puerto Rico, Meta
841	2026/03/11	08:23:05	2,498	-79,404	0	2,4	Océano Pacífico
842	2026/03/11	08:43:47	4,183	-76,191	101	1,6	Andalucía, Valle del Cauca
843	2026/03/11	08:44:40	8,048	-73,524	106	2,4	San Martín, Cesar
844	2026/03/11	09:14:38	6,793	-73,107	139	1,5	Los Santos, Santander
845	2026/03/11	09:15:55	6,981	-76,324	0	1,3	Dabeiba, Antioquia
846	2026/03/11	09:38:52	8,115	-73,502	116	1,6	Río de Oro, Cesar
847	2026/03/11	10:31:11	6,750	-73,112	136	2,1	Los Santos, Santander
848	2026/03/11	11:07:47	6,758	-73,064	127	1,7	Los Santos, Santander
849	2026/03/11	11:13:01	7,843	-75,154	36	2,9	Caucasia, Antioquia
850	2026/03/11	11:15:35	7,754	-75,203	41	1,8	Cáceres, Antioquia
851	2026/03/11	11:22:07	2,416	-79,614	26	3,4	Océano Pacífico
852	2026/03/11	13:12:13	4,837	-74,777	30	1,0	Ambalema, Tolima
853	2026/03/11	14:20:52	5,610	-78,134	22	2,8	Océano Pacífico
854	2026/03/11	14:28:58	1,919	-75,030	22	2,0	Puerto Rico, Caquetá
855	2026/03/11	14:30:27	6,785	-73,106	139	1,8	Los Santos, Santander
856	2026/03/11	14:37:40	6,814	-73,120	148	1,7	Los Santos, Santander
857	2026/03/11	14:43:43	1,900	-75,976	32	1,5	Timaná, Huila
858	2026/03/11	15:18:14	7,349	-76,515	10	1,3	Mutatá, Antioquia
859	2026/03/11	15:22:57	2,147	-75,587	26	1,6	Garzón, Huila
860	2026/03/11	15:49:17	6,784	-73,049	146	1,7	Los Santos, Santander
861	2026/03/11	15:53:45	6,807	-73,074	147	1,7	Los Santos, Santander
862	2026/03/11	16:11:43	6,392	-73,617	110	2,6	Santa Helena del Opón, Santander

N	Fecha	H:M:S	LAT	LON	Z	M	Ubicación
863	2026/03/11	17:09:54	2,382	-75,515	35	2,0	Gigante, Huila
864	2026/03/11	17:11:51	6,591	-73,475	115	1,7	El Carmen, Santander
865	2026/03/11	17:13:13	6,800	-73,061	144	1,7	Los Santos, Santander
866	2026/03/11	17:25:23	5,319	-77,495	12	2,2	Océano Pacífico
867	2026/03/11	17:48:47	6,804	-73,088	145	1,7	Los Santos, Santander
868	2026/03/11	18:39:47	4,955	-75,783	26	0,8	Marsella, Risaralda
869	2026/03/11	18:44:47	6,700	-73,102	155	1,9	Jordán, Santander
870	2026/03/11	19:00:43	7,280	-78,210	24	2,9	Panamá
871	2026/03/11	19:00:45	6,766	-73,112	145	1,9	Los Santos, Santander
872	2026/03/11	19:09:00	6,846	-73,122	141	1,7	Los Santos, Santander
873	2026/03/11	19:52:42	6,826	-73,095	144	1,8	Los Santos, Santander
874	2026/03/11	20:22:46	6,793	-73,286	129	1,6	Zapatoca, Santander
875	2026/03/11	20:42:16	5,885	-76,028	65	2,0	Ciudad Bolívar, Antioquia
876	2026/03/11	20:43:27	6,835	-76,276	16	1,5	Dabeiba, Antioquia
877	2026/03/11	21:07:05	5,771	-74,851	14	1,1	Sonsón, Antioquia
878	2026/03/11	23:27:09	6,851	-73,154	133	1,9	Los Santos, Santander
879	2026/03/11	23:56:30	6,813	-73,125	146	1,8	Los Santos, Santander
880	2026/03/11	23:57:15	5,238	-74,734	19	1,0	Honda, Tolima
881	2026/03/12	00:17:10	6,856	-76,284	24	1,9	Dabeiba, Antioquia
882	2026/03/12	01:15:48	6,746	-73,093	137	2,1	Los Santos, Santander
883	2026/03/12	01:41:50	7,172	-76,432	13	1,6	Mutatá, Antioquia
884	2026/03/12	01:43:15	7,184	-76,424	17	1,7	Dabeiba, Antioquia
885	2026/03/12	02:29:26	5,777	-74,286	75	1,6	Puerto Boyacá, Boyacá
886	2026/03/12	02:34:39	4,761	-75,971	50	1,1	Cartago, Valle del Cauca
887	2026/03/12	02:49:47	6,772	-73,115	151	1,7	Los Santos, Santander
888	2026/03/12	02:50:54	6,605	-73,552	125	1,3	El Carmen, Santander
889	2026/03/12	03:36:04	6,792	-73,099	146	1,7	Los Santos, Santander
890	2026/03/12	03:40:35	4,458	-76,098	96	1,5	Roldanillo, Valle del Cauca
891	2026/03/12	03:49:41	5,439	-73,859	132	1,9	Susa, Cundinamarca
892	2026/03/12	04:07:38	6,797	-73,097	148	1,6	Los Santos, Santander
893	2026/03/12	04:42:30	8,282	-73,536	111	1,8	Aguachica, Cesar
894	2026/03/12	04:53:43	6,819	-73,139	147	1,8	Los Santos, Santander
895	2026/03/12	05:02:55	6,484	-73,723	104	2,5	Vélez, Santander
896	2026/03/12	05:08:07	6,757	-73,097	139	1,9	Los Santos, Santander
897	2026/03/12	05:20:14	6,736	-73,125	137	2,3	Los Santos, Santander
898	2026/03/12	05:41:37	6,765	-73,127	141	2,5	Los Santos, Santander
899	2026/03/12	05:50:54	6,871	-73,293	128	1,6	Betulia, Santander
900	2026/03/12	06:09:21	6,781	-73,102	142	1,5	Los Santos, Santander
901	2026/03/12	06:12:11	6,913	-76,613	21	2,1	Murindó, Antioquia
902	2026/03/12	06:14:39	6,902	-74,368	28	0,9	Yondó (Casabe), Antioquia
903	2026/03/12	06:15:24	6,766	-73,124	131	1,6	Los Santos, Santander
904	2026/03/12	06:19:04	5,277	-73,710	136	2,4	Lenguazaque, Cundinamarca
905	2026/03/12	06:28:25	8,117	-73,047	147	2,1	Ábrego, Norte de Santander
906	2026/03/12	07:04:44	7,753	-73,748	91	1,4	San Martín, Cesar
907	2026/03/12	07:09:50	8,252	-73,156	144	1,7	La Playa, Norte de Santander
908	2026/03/12	07:15:39	5,738	-74,355	70	1,5	Yacopí, Cundinamarca

N	Fecha	H:M:S	LAT	LON	Z	M	Ubicación
909	2026/03/12	07:34:15	6,891	-76,225	16	1,8	Uramita, Antioquia
910	2026/03/12	07:39:10	6,238	-73,972	35	1,3	Cimitarra, Santander
911	2026/03/12	07:55:19	6,893	-76,222	16	1,6	Uramita, Antioquia
912	2026/03/12	08:02:10	6,770	-73,075	142	1,6	Los Santos, Santander
913	2026/03/12	08:07:08	6,746	-73,120	144	1,6	Los Santos, Santander
914	2026/03/12	08:11:13	4,739	-76,154	72	1,4	Argelia, Valle del Cauca
915	2026/03/12	08:13:28	6,945	-76,271	15	2,2	Dabeiba, Antioquia
916	2026/03/12	08:21:20	6,748	-73,108	136	2,0	Los Santos, Santander
917	2026/03/12	08:37:05	1,069	-77,518	9	1,6	Imués, Nariño
918	2026/03/12	09:18:05	5,224	-77,425	28	1,9	Océano Pacífico
919	2026/03/12	09:32:23	6,052	-73,885	102	1,3	El Peñón, Santander
920	2026/03/12	10:00:54	6,765	-73,130	144	1,5	Los Santos, Santander
921	2026/03/12	10:20:18	6,909	-73,398	117	1,3	San Vicente de Chucurí, Santander
922	2026/03/12	10:39:34	5,619	-72,756	22	1,6	Aquitania, Boyacá
923	2026/03/12	10:56:50	11,809	-72,528	34	2,2	Mar Caribe
924	2026/03/12	11:03:13	4,477	-73,251	16	1,5	Medina, Cundinamarca
925	2026/03/12	11:23:46	6,740	-73,108	133	2,3	Los Santos, Santander
926	2026/03/12	12:03:05	6,682	-73,077	134	2,2	Aratoca, Santander
927	2026/03/12	12:30:22	6,114	-73,834	96	1,9	El Peñón, Santander
928	2026/03/12	13:02:05	10,561	-73,538	29	1,7	Pueblo Bello, Cesar
929	2026/03/12	13:04:29	6,744	-73,123	135	2,2	Los Santos, Santander
930	2026/03/12	14:09:40	4,632	-76,210	101	2,0	Versalles, Valle del Cauca
931	2026/03/12	14:20:51	6,194	-72,338	49	2,9	La Salina, Casanare
932	2026/03/12	14:25:55	1,773	-76,128	35	1,0	Pitalito, Huila
933	2026/03/12	14:50:23	6,720	-73,081	133	1,9	Jordán, Santander
934	2026/03/12	15:27:16	4,379	-75,338	15	1,7	Ibagué, Tolima
935	2026/03/12	15:44:29	6,784	-73,090	145	1,6	Los Santos, Santander
936	2026/03/12	15:46:38	6,772	-73,149	138	2,7	Los Santos, Santander
937	2026/03/12	16:07:12	6,796	-73,094	142	1,9	Los Santos, Santander
938	2026/03/12	16:24:04	6,809	-73,090	140	2,0	Los Santos, Santander
939	2026/03/12	16:38:05	5,631	-72,777	26	1,7	Aquitania, Boyacá
940	2026/03/12	16:47:50	5,629	-72,772	17	2,0	Aquitania, Boyacá
941	2026/03/12	18:36:07	6,810	-73,089	137	2,0	Los Santos, Santander
942	2026/03/12	18:56:14	6,930	-72,904	10	1,8	Santa Bárbara, Santander
943	2026/03/12	19:57:02	2,521	-76,351	19	1,5	Totoró, Cauca
944	2026/03/12	19:58:34	6,782	-73,120	133	1,7	Los Santos, Santander
945	2026/03/12	20:04:51	6,856	-76,691	28	1,6	Murindó, Antioquia
946	2026/03/12	20:49:04	2,974	-74,793	5	1,6	Uribe, Meta
947	2026/03/12	20:50:34	6,771	-73,124	139	1,9	Los Santos, Santander
948	2026/03/12	21:21:36	2,006	-75,930	13	1,2	Elías, Huila
949	2026/03/12	21:56:17	2,896	-74,820	2	2,2	San Vicente del Caguán, Caquetá
950	2026/03/12	23:56:24	3,999	-76,139	107	2,3	Tuluá, Valle del Cauca
951	2026/03/13	00:47:49	6,805	-73,146	150	1,8	Los Santos, Santander
952	2026/03/13	01:02:07	6,744	-73,068	146	1,7	Los Santos, Santander
953	2026/03/13	01:03:23	5,120	-78,365	30	2,6	Océano Pacífico
954	2026/03/13	01:43:39	6,781	-73,139	145	3,1	Los Santos, Santander

N	Fecha	H:M:S	LAT	LON	Z	M	Ubicación
955	2026/03/13	01:47:08	5,425	-73,794	130	2,3	Susa, Cundinamarca
956	2026/03/13	02:12:59	6,922	-76,262	0	1,2	Dabeiba, Antioquia
957	2026/03/13	02:22:49	6,933	-76,276	10	1,3	Dabeiba, Antioquia
958	2026/03/13	03:01:49	6,800	-73,140	149	1,7	Los Santos, Santander
959	2026/03/13	03:07:24	6,781	-73,144	148	1,6	Los Santos, Santander
960	2026/03/13	03:14:22	4,568	-76,779	5	1,4	Istmina, Chocó
961	2026/03/13	03:22:27	3,501	-76,075	2	1,2	Palmira, Valle del Cauca
962	2026/03/13	03:37:28	10,290	-74,005	7	1,3	Fundación, Magdalena
963	2026/03/13	03:49:31	6,788	-73,140	154	1,6	Los Santos, Santander
964	2026/03/13	03:50:18	5,844	-73,956	103	1,9	Florián, Santander
965	2026/03/13	04:19:12	7,408	-72,215	0	0,9	Colombia-Venezuela
966	2026/03/13	04:22:50	6,906	-77,858	8	2,6	Océano Pacífico
967	2026/03/13	04:33:22	4,170	-73,861	4	1,3	Acacías, Meta
968	2026/03/13	05:30:44	6,826	-73,133	133	1,7	Los Santos, Santander
969	2026/03/13	06:51:41	3,480	-74,215	8	1,1	Mesetas, Meta
970	2026/03/13	06:55:08	4,701	-73,776	10	1,7	Junín, Cundinamarca
971	2026/03/13	06:55:55	6,753	-73,125	141	2,1	Los Santos, Santander
972	2026/03/13	07:01:33	6,780	-73,112	142	1,5	Los Santos, Santander
973	2026/03/13	07:10:04	6,829	-76,192	16	1,1	Frontino, Antioquia
974	2026/03/13	07:11:48	2,457	-75,524	31	1,2	Gigante, Huila
975	2026/03/13	07:29:03	6,767	-73,380	127	1,2	San Vicente de Chucurí, Santander
976	2026/03/13	07:32:39	2,482	-75,465	31	1,1	Hobo, Huila
977	2026/03/13	07:33:10	1,894	-76,034	31	1,7	Pitalito, Huila
978	2026/03/13	08:12:41	6,800	-73,120	134	1,8	Los Santos, Santander
979	2026/03/13	08:23:03	6,769	-73,111	145	1,6	Los Santos, Santander
980	2026/03/13	08:24:29	4,459	-75,265	15	0,4	Ibagué, Tolima
981	2026/03/13	08:45:27	5,505	-76,692	17	1,5	Río Quito (Paimadó), Chocó
982	2026/03/13	09:23:18	6,752	-73,125	147	1,6	Los Santos, Santander
983	2026/03/13	09:29:00	5,311	-76,730	37	2,4	El Cantón del San Pablo (Managrú), Chocó
984	2026/03/13	09:36:21	5,679	-74,316	23	2,4	Yacopí, Cundinamarca
985	2026/03/13	09:55:04	6,741	-73,094	140	1,8	Los Santos, Santander
986	2026/03/13	09:57:44	5,926	-73,630	118	1,6	Barbosa, Santander
987	2026/03/13	10:04:14	6,788	-73,105	140	1,6	Los Santos, Santander
988	2026/03/13	10:09:25	5,502	-76,718	31	1,7	Río Quito (Paimadó), Chocó
989	2026/03/13	10:25:40	5,250	-73,729	143	1,8	Cucunubá, Cundinamarca
990	2026/03/13	10:31:30	6,801	-73,110	139	2,1	Los Santos, Santander
991	2026/03/13	13:22:27	4,569	-76,213	104	2,0	Versalles, Valle del Cauca
992	2026/03/13	13:39:53	7,268	-73,236	127	1,5	Ríonegro, Santander
993	2026/03/13	14:13:41	2,977	-74,801	39	1,8	Uribe, Meta
994	2026/03/13	14:34:25	6,801	-73,130	140	2,2	Los Santos, Santander
995	2026/03/13	15:07:44	6,799	-73,149	138	2,2	Los Santos, Santander
996	2026/03/13	15:14:14	6,961	-76,989	28	1,7	Carmen del Darién (Curbaradó), Chocó
997	2026/03/13	15:24:22	6,843	-73,194	141	1,7	Zapatoca, Santander
998	2026/03/13	15:59:12	5,417	-76,712	65	1,4	El Cantón del San Pablo (Managrú), Chocó
999	2026/03/13	17:12:47	6,743	-73,084	145	1,8	Los Santos, Santander
1000	2026/03/13	18:22:16	6,775	-73,073	130	1,7	Los Santos, Santander

N	Fecha	H:M:S	LAT	LON	Z	M	Ubicación
1001	2026/03/13	18:32:51	3,594	-74,143	24	1,4	Lejanías, Meta
1002	2026/03/13	18:33:30	6,775	-73,129	132	1,8	Los Santos, Santander
1003	2026/03/13	18:42:14	6,765	-73,160	146	2,3	Los Santos, Santander
1004	2026/03/13	19:29:54	6,772	-73,070	152	1,7	Los Santos, Santander
1005	2026/03/13	19:52:23	6,157	-73,612	117	1,8	La Paz, Santander
1006	2026/03/13	20:37:33	6,761	-73,100	137	2,2	Los Santos, Santander
1007	2026/03/13	21:07:18	6,786	-73,101	143	1,6	Los Santos, Santander
1008	2026/03/13	21:18:18	6,779	-73,094	128	1,7	Los Santos, Santander
1009	2026/03/13	21:41:41	4,316	-75,225	13	1,0	Ibagué, Tolima
1010	2026/03/13	21:46:47	6,020	-76,557	38	2,1	Medio Atrato (Beté), Chocó
1011	2026/03/13	21:53:28	6,768	-73,137	148	1,8	Los Santos, Santander
1012	2026/03/13	21:57:44	1,332	-77,226	12	1,7	Buesaco, Nariño
1013	2026/03/13	22:42:29	6,757	-73,123	140	2,6	Los Santos, Santander
1014	2026/03/13	23:08:50	6,753	-73,119	138	2,1	Los Santos, Santander
1015	2026/03/13	23:12:47	6,762	-73,060	127	1,6	Los Santos, Santander
1016	2026/03/13	23:22:08	6,787	-73,124	134	1,8	Los Santos, Santander
1017	2026/03/13	23:47:29	4,786	-76,186	105	1,7	El Cairo, Valle del Cauca
1018	2026/03/14	00:02:56	6,739	-73,114	139	1,8	Los Santos, Santander
1019	2026/03/14	01:31:20	4,417	-73,277	13	2,3	Medina, Cundinamarca
1020	2026/03/14	01:33:20	7,491	-73,292	129	1,4	El Playón, Santander
1021	2026/03/14	01:39:43	6,720	-73,043	128	1,6	Jordán, Santander
1022	2026/03/14	01:46:01	2,737	-75,092	31	1,6	Rivera, Huila
1023	2026/03/14	02:29:57	4,424	-73,308	14	1,5	Medina, Cundinamarca
1024	2026/03/14	02:33:56	7,636	-73,414	124	1,5	La Esperanza, Norte de Santander
1025	2026/03/14	02:43:19	5,637	-73,903	106	1,9	Briceño, Boyacá
1026	2026/03/14	02:47:45	6,792	-73,123	148	1,5	Los Santos, Santander
1027	2026/03/14	02:57:08	7,979	-74,950	20	1,5	Caucasia, Antioquia
1028	2026/03/14	02:58:23	6,928	-73,024	154	1,6	Piedecuesta, Santander
1029	2026/03/14	03:08:06	3,989	-76,159	106	1,5	San Pedro, Valle del Cauca
1030	2026/03/14	03:23:39	3,759	-78,658	10	1,8	Océano Pacifico
1031	2026/03/14	04:17:17	7,813	-73,319	117	1,7	La Esperanza, Norte de Santander
1032	2026/03/14	05:07:29	3,869	-76,426	127	1,8	Yotoco, Valle del Cauca
1033	2026/03/14	05:11:27	6,750	-73,138	137	2,2	Los Santos, Santander
1034	2026/03/14	05:32:50	6,592	-73,844	93	1,2	Puerto Parra, Santander
1035	2026/03/14	06:25:41	6,859	-73,300	126	1,3	Zapatoca, Santander
1036	2026/03/14	06:29:48	4,499	-73,194	10	1,4	Paratebueno, Cundinamarca
1037	2026/03/14	06:40:58	7,456	-73,184	133	1,8	El Playón, Santander
1038	2026/03/14	06:45:55	6,104	-71,943	24	1,4	Hato Corozal, Casanare
1039	2026/03/14	06:53:38	5,288	-76,686	30	1,4	El Cantón del San Pablo (Managrú), Chocó
1040	2026/03/14	08:18:01	6,771	-73,103	141	1,5	Los Santos, Santander
1041	2026/03/14	08:27:32	6,746	-76,693	26	1,5	Murindó, Antioquia
1042	2026/03/14	08:35:02	4,513	-75,640	15	0,8	Calarcá, Quindío
1043	2026/03/14	08:50:17	5,267	-73,714	127	1,9	Lenguazaque, Cundinamarca
1044	2026/03/14	08:53:42	5,739	-74,273	46	1,7	Otanche, Boyacá
1045	2026/03/14	09:27:25	4,291	-73,875	1	1,1	Quetame, Cundinamarca
1046	2026/03/14	09:29:32	4,336	-73,859	6	2,5	Quetame, Cundinamarca

N	Fecha	H:M:S	LAT	LON	Z	M	Ubicación
1047	2026/03/14	10:07:05	6,771	-73,081	137	1,5	Los Santos, Santander
1048	2026/03/14	10:54:50	5,343	-76,730	30	2,0	El Cantón del San Pablo (Managrú), Chocó
1049	2026/03/14	10:55:04	6,758	-73,090	138	2,1	Los Santos, Santander
1050	2026/03/14	11:22:15	1,241	-77,230	3	0,7	Pasto, Nariño
1051	2026/03/14	11:41:05	6,826	-76,183	17	1,7	Frontino, Antioquia
1052	2026/03/14	12:50:52	6,834	-76,294	16	1,5	Dabeiba, Antioquia
1053	2026/03/14	13:01:44	6,973	-73,091	150	2,2	Piedecuesta, Santander
1054	2026/03/14	13:22:48	6,763	-73,132	143	2,7	Los Santos, Santander
1055	2026/03/14	14:25:20	6,789	-73,346	128	1,2	Zapatoca, Santander
1056	2026/03/14	14:30:35	3,803	-76,120	132	1,6	Ginebra, Valle del Cauca
1057	2026/03/14	14:59:38	4,839	-76,121	102	2,2	El Águila, Valle del Cauca
1058	2026/03/14	15:01:07	6,576	-73,536	114	1,7	El Carmen, Santander
1059	2026/03/14	15:12:48	6,749	-73,094	139	2,0	Los Santos, Santander
1060	2026/03/14	15:15:20	5,699	-74,034	101	2,8	Pauna, Boyacá
1061	2026/03/14	16:18:14	2,344	-75,476	26	1,4	Gigante, Huila
1062	2026/03/14	16:52:59	10,542	-73,241	34	1,6	Valledupar, Cesar
1063	2026/03/14	17:39:33	6,831	-76,289	16	1,1	Dabeiba, Antioquia
1064	2026/03/14	18:06:11	6,304	-73,684	111	1,6	La Paz, Santander
1065	2026/03/14	18:15:36	6,788	-73,125	141	2,8	Los Santos, Santander
1066	2026/03/14	18:48:37	6,817	-73,210	128	2,0	Zapatoca, Santander
1067	2026/03/14	19:23:56	6,322	-76,603	16	1,3	Vigia del Fuerte, Antioquia
1068	2026/03/14	19:32:57	5,720	-73,884	103	2,1	Briceno, Boyacá
1069	2026/03/14	19:39:26	1,935	-75,918	25	1,4	Timaná, Huila
1070	2026/03/14	19:49:30	6,850	-76,299	22	1,5	Dabeiba, Antioquia
1071	2026/03/14	20:15:34	6,800	-73,111	136	1,8	Los Santos, Santander
1072	2026/03/14	20:17:42	6,841	-73,153	146	1,9	Los Santos, Santander
1073	2026/03/14	20:17:46	3,384	-76,455	93	1,4	Candelaria, Valle del Cauca
1074	2026/03/14	20:43:01	6,103	-76,517	32	1,9	Medio Atrato (Beté), Chocó
1075	2026/03/14	20:50:13	5,590	-74,343	78	2,1	Yacopí, Cundinamarca
1076	2026/03/14	21:11:28	4,710	-76,074	82	1,7	Toro, Valle del Cauca
1077	2026/03/14	22:05:22	7,243	-76,385	20	1,4	Mutatá, Antioquia
1078	2026/03/14	22:42:40	9,519	-73,532	121	2,9	La Jagua de Ibirico, Cesar
1079	2026/03/14	23:15:22	3,579	-75,557	17	1,3	Chaparral, Tolima
1080	2026/03/14	23:21:49	6,744	-73,062	139	1,7	Aratoaca, Santander
1081	2026/03/14	23:28:37	5,614	-75,890	51	2,2	Andes, Antioquia
1082	2026/03/14	23:51:39	6,767	-73,140	139	2,3	Los Santos, Santander
1083	2026/03/14	23:56:02	6,737	-73,086	136	1,7	Los Santos, Santander
1084	2026/03/15	00:35:16	6,762	-73,081	142	1,8	Los Santos, Santander
1085	2026/03/15	01:43:25	6,773	-73,089	145	1,6	Los Santos, Santander
1086	2026/03/15	01:49:49	6,782	-73,088	145	1,7	Los Santos, Santander
1087	2026/03/15	01:54:15	6,774	-73,100	144	1,5	Los Santos, Santander
1088	2026/03/15	01:56:36	6,783	-73,126	151	1,7	Los Santos, Santander
1089	2026/03/15	02:09:20	7,132	-77,689	15	2,1	Juradó, Chocó
1090	2026/03/15	02:29:09	6,761	-73,130	137	2,1	Los Santos, Santander
1091	2026/03/15	02:30:07	7,157	-75,215	13	1,6	Anorí, Antioquia
1092	2026/03/15	03:31:57	6,536	-71,862	0	1,6	Tame, Arauca

N	Fecha	H:M:S	LAT	LON	Z	M	Ubicación
1093	2026/03/15	03:36:27	8,294	-73,094	148	1,7	Hacarí, Norte de Santander
1094	2026/03/15	03:49:30	6,810	-73,144	145	1,5	Los Santos, Santander
1095	2026/03/15	04:17:48	4,159	-75,507	17	1,6	Roncesvalles, Tolima
1096	2026/03/15	04:23:02	4,794	-76,141	93	1,4	El Cairo, Valle del Cauca
1097	2026/03/15	04:33:46	6,945	-76,242	11	1,2	Dabeiba, Antioquia
1098	2026/03/15	04:35:33	6,962	-76,242	12	1,2	Dabeiba, Antioquia
1099	2026/03/15	04:39:32	6,949	-76,246	11	1,6	Dabeiba, Antioquia
1100	2026/03/15	04:47:28	6,818	-73,139	149	1,6	Los Santos, Santander
1101	2026/03/15	04:54:57	6,759	-73,160	139	2,1	Los Santos, Santander
1102	2026/03/15	05:00:43	5,874	-76,037	58	0,9	Ciudad Bolívar, Antioquia
1103	2026/03/15	05:07:38	6,776	-73,134	136	2,3	Los Santos, Santander
1104	2026/03/15	05:12:06	6,715	-73,173	129	1,5	Villanueva, Santander
1105	2026/03/15	05:31:32	5,656	-72,646	7	1,6	Mongua, Boyacá
1106	2026/03/15	05:34:39	6,715	-73,073	136	1,7	Jordán, Santander
1107	2026/03/15	05:37:02	6,838	-73,200	146	1,8	Zapatoca, Santander
1108	2026/03/15	05:37:40	6,804	-73,120	134	1,8	Los Santos, Santander
1109	2026/03/15	06:06:29	6,971	-76,272	16	1,1	Dabeiba, Antioquia
1110	2026/03/15	06:10:08	6,856	-76,284	25	1,2	Dabeiba, Antioquia
1111	2026/03/15	06:12:26	7,394	-73,236	135	1,5	Rionegro, Santander
1112	2026/03/15	06:53:57	3,692	-77,045	75	1,4	Buenaventura, Valle del Cauca
1113	2026/03/15	06:56:51	6,801	-73,319	123	2,0	Zapatoca, Santander
1114	2026/03/15	07:01:22	6,814	-73,138	141	2,0	Los Santos, Santander
1115	2026/03/15	07:36:21	6,790	-73,278	124	1,8	Zapatoca, Santander
1116	2026/03/15	08:11:35	6,769	-73,603	110	1,3	El Carmen, Santander
1117	2026/03/15	08:38:54	6,547	-71,965	13	1,6	Tame, Arauca
1118	2026/03/15	08:40:44	6,803	-73,117	144	1,6	Los Santos, Santander
1119	2026/03/15	09:12:47	6,974	-76,267	10	1,3	Dabeiba, Antioquia
1120	2026/03/15	09:24:31	6,953	-76,247	11	1,3	Dabeiba, Antioquia
1121	2026/03/15	09:26:32	6,846	-76,291	13	1,6	Dabeiba, Antioquia
1122	2026/03/15	09:35:21	6,945	-76,146	6	1,1	Uramita, Antioquia
1123	2026/03/15	09:37:24	5,578	-74,328	80	1,8	Yacopí, Cundinamarca
1124	2026/03/15	09:42:15	4,401	-75,949	3	0,9	Zarzal, Valle del Cauca
1125	2026/03/15	09:51:26	6,720	-73,090	131	1,8	Jordán, Santander
1126	2026/03/15	09:55:01	6,713	-73,018	145	1,6	Aratoca, Santander
1127	2026/03/15	09:59:36	6,841	-76,239	19	1,1	Frontino, Antioquia
1128	2026/03/15	10:19:06	3,689	-74,023	13	0,9	El Castillo, Meta
1129	2026/03/15	10:51:29	6,943	-76,204	10	1,5	Uramita, Antioquia
1130	2026/03/15	11:20:55	6,766	-73,129	138	2,5	Los Santos, Santander
1131	2026/03/15	11:38:43	6,775	-73,045	142	1,6	Los Santos, Santander
1132	2026/03/15	11:53:25	6,838	-73,146	136	1,7	Los Santos, Santander
1133	2026/03/15	12:31:24	6,789	-73,126	148	1,7	Los Santos, Santander
1134	2026/03/15	12:34:21	6,793	-73,155	139	2,6	Los Santos, Santander
1135	2026/03/15	12:56:36	6,848	-76,299	16	1,6	Dabeiba, Antioquia
1136	2026/03/15	12:59:25	6,791	-73,130	140	2,5	Los Santos, Santander
1137	2026/03/15	13:23:45	6,765	-73,130	140	3,0	Los Santos, Santander
1138	2026/03/15	13:24:45	4,599	-81,626	0	4,2	Océano Pacífico

N	Fecha	H:M:S	LAT	LON	Z	M	Ubicación
1139	2026/03/15	13:37:35	6,781	-73,074	145	1,7	Los Santos, Santander
1140	2026/03/15	13:38:39	5,242	-77,275	32	1,8	Bajo Baudó (Pizarro), Chocó
1141	2026/03/15	14:17:19	6,804	-73,077	134	1,9	Los Santos, Santander
1142	2026/03/15	15:30:49	5,484	-73,282	16	1,8	Viracachá, Boyacá
1143	2026/03/15	15:48:56	6,971	-76,250	12	1,2	Dabeiba, Antioquia
1144	2026/03/15	16:12:30	6,767	-73,134	142	2,0	Los Santos, Santander
1145	2026/03/15	16:35:46	6,850	-76,299	16	1,5	Dabeiba, Antioquia
1146	2026/03/15	16:36:23	6,827	-76,297	20	1,4	Dabeiba, Antioquia
1147	2026/03/15	16:47:12	4,977	-75,067	40	0,6	Villahermosa, Tolima
1148	2026/03/15	17:03:15	6,775	-73,103	136	1,9	Los Santos, Santander
1149	2026/03/15	17:23:14	6,737	-73,069	134	1,7	Jordán, Santander
1150	2026/03/15	17:42:15	4,352	-73,270	19	2,4	Paratebueno, Cundinamarca
1151	2026/03/15	18:11:49	6,849	-73,143	151	1,6	Los Santos, Santander
1152	2026/03/15	19:24:31	4,658	-76,025	75	1,6	Toro, Valle del Cauca
1153	2026/03/15	19:26:33	6,806	-73,165	135	1,7	Los Santos, Santander
1154	2026/03/15	19:48:03	9,725	-73,295	110	1,8	Becerrill, Cesar
1155	2026/03/15	19:50:24	3,499	-74,229	9	1,4	Mesetas, Meta
1156	2026/03/15	20:32:59	4,210	-75,509	5	1,0	Rovira, Tolima
1157	2026/03/15	20:38:58	8,502	-74,309	27	2,3	Tiquisio (Puerto Rico), Bolívar
1158	2026/03/15	21:09:39	6,750	-73,106	141	2,2	Los Santos, Santander
1159	2026/03/15	21:47:56	6,744	-73,145	134	2,2	Los Santos, Santander
1160	2026/03/15	21:51:59	7,318	-75,304	36	2,2	Valdivia, Antioquia
1161	2026/03/15	22:15:03	6,950	-76,249	11	1,9	Dabeiba, Antioquia
1162	2026/03/15	22:31:38	6,820	-73,152	150	1,8	Los Santos, Santander
1163	2026/03/15	23:42:42	4,255	-75,673	22	1,1	Pijao, Quindío
1164	2026/03/15	23:45:15	6,824	-76,308	16	1,6	Dabeiba, Antioquia
1165	2026/03/16	00:12:09	5,768	-75,933	56	1,3	Hispania, Antioquia
1166	2026/03/16	00:12:21	6,161	-77,876	29	2,4	Océano Pacífico
1167	2026/03/16	00:46:40	4,034	-82,547	29	4,2	Océano Pacífico
1168	2026/03/16	00:53:30	6,817	-73,086	137	1,6	Los Santos, Santander
1169	2026/03/16	01:12:00	6,843	-76,788	32	1,7	Murindó, Antioquia
1170	2026/03/16	01:13:28	7,423	-73,222	137	1,6	Rónegro, Santander
1171	2026/03/16	01:16:17	6,746	-73,354	128	1,5	Galán, Santander
1172	2026/03/16	01:49:59	6,633	-76,860	15	1,6	Vigia del Fuerte, Antioquia
1173	2026/03/16	01:50:52	6,786	-73,132	142	2,9	Los Santos, Santander
1174	2026/03/16	02:12:28	5,678	-73,521	135	2,1	Villa de Leiva, Boyacá
1175	2026/03/16	02:16:25	6,169	-73,634	117	2,0	La Paz, Santander
1176	2026/03/16	02:28:42	6,795	-73,150	149	1,5	Los Santos, Santander
1177	2026/03/16	02:56:24	3,883	-75,646	53	1,2	Chaparral, Tolima
1178	2026/03/16	03:00:40	6,778	-73,100	149	1,6	Los Santos, Santander
1179	2026/03/16	03:47:44	6,915	-76,795	33	1,8	Murindó, Antioquia
1180	2026/03/16	03:58:35	1,353	-79,247	8	3,0	Cerca de la Costa de Ecuador
1181	2026/03/16	05:10:08	1,363	-79,216	12	2,3	Cerca de la Costa de Ecuador
1182	2026/03/16	05:11:41	4,115	-76,261	124	2,2	Tuluá, Valle del Cauca
1183	2026/03/16	05:23:26	6,770	-73,060	143	1,4	Los Santos, Santander
1184	2026/03/16	05:25:01	6,774	-73,160	144	3,1	Los Santos, Santander

N	Fecha	H:M:S	LAT	LON	Z	M	Ubicación
1185	2026/03/16	05:33:48	5,555	-74,060	108	1,6	Maripí, Boyacá
1186	2026/03/16	05:53:28	7,398	-73,156	137	1,7	Rionegro, Santander
1187	2026/03/16	06:00:17	5,225	-72,629	18	1,6	Aguazul, Casanare
1188	2026/03/16	06:18:13	7,299	-76,228	10	1,1	Ituango, Antioquia
1189	2026/03/16	06:32:02	8,135	-73,149	140	1,6	Ábrego, Norte de Santander
1190	2026/03/16	06:37:41	10,016	-73,042	14	1,7	Agustín Codazzi, Cesar
1191	2026/03/16	06:39:56	6,325	-73,294	141	2,7	Guapotá, Santander
1192	2026/03/16	06:44:39	6,800	-73,201	134	1,7	Zapatoca, Santander
1193	2026/03/16	06:52:19	6,750	-73,147	133	2,0	Los Santos, Santander
1194	2026/03/16	07:07:29	5,382	-73,795	122	1,8	Fúquene, Cundinamarca
1195	2026/03/16	07:12:14	4,707	-76,041	76	1,4	Ansermanuevo, Valle del Cauca
1196	2026/03/16	07:26:43	6,780	-73,129	139	1,6	Los Santos, Santander
1197	2026/03/16	08:12:41	5,219	-73,698	125	1,9	Suesca, Cundinamarca
1198	2026/03/16	08:35:13	10,888	-73,804	30	1,6	Santa Marta, Magdalena
1199	2026/03/16	08:56:19	6,783	-73,086	136	1,9	Los Santos, Santander
1200	2026/03/16	09:10:57	6,731	-73,127	142	2,0	Los Santos, Santander
1201	2026/03/16	09:38:48	5,616	-73,924	95	2,1	Pauna, Boyacá
1202	2026/03/16	10:27:39	6,711	-73,073	130	1,7	Jordán, Santander
1203	2026/03/16	10:38:03	1,857	-76,390	16	1,2	San Agustín, Huila
1204	2026/03/16	10:41:15	6,813	-73,129	134	1,8	Los Santos, Santander
1205	2026/03/16	10:45:59	2,456	-75,511	31	1,9	Gigante, Huila
1206	2026/03/16	10:46:12	4,371	-76,666	69	2,3	El Litoral del San Juan (Docordó), Chocó
1207	2026/03/16	11:02:51	6,761	-73,106	141	1,7	Los Santos, Santander
1208	2026/03/16	11:48:30	4,456	-73,281	23	2,0	Medina, Cundinamarca
1209	2026/03/16	13:17:37	1,141	-76,911	11	1,2	San Francisco, Putumayo
1210	2026/03/16	13:25:30	6,737	-73,133	136	2,2	Los Santos, Santander
1211	2026/03/16	13:33:37	5,882	-74,348	39	1,1	Puerto Boyacá, Boyacá
1212	2026/03/16	13:45:23	6,727	-73,277	123	1,9	Zapatoca, Santander
1213	2026/03/16	14:07:31	3,837	-75,468	67	1,1	San Antonio, Tolima
1214	2026/03/16	14:30:02	6,776	-73,083	138	1,6	Los Santos, Santander
1215	2026/03/16	14:32:17	3,374	-76,436	120	1,4	Candelaria, Valle del Cauca
1216	2026/03/16	15:32:29	5,390	-74,816	39	1,1	Victoria, Caldas
1217	2026/03/16	16:20:34	5,439	-74,746	27	0,9	La Dorada, Caldas
1218	2026/03/16	16:31:50	6,840	-73,148	132	1,8	Los Santos, Santander
1219	2026/03/16	16:32:29	6,795	-73,164	136	2,1	Los Santos, Santander
1220	2026/03/16	17:24:48	5,687	-73,782	101	1,8	Saboyá, Boyacá
1221	2026/03/16	17:29:21	6,786	-73,093	146	1,8	Los Santos, Santander
1222	2026/03/16	17:31:37	6,746	-73,117	134	2,1	Los Santos, Santander
1223	2026/03/16	17:35:46	6,576	-73,488	126	1,2	El Carmen, Santander
1224	2026/03/16	18:08:05	6,774	-73,164	138	2,3	Los Santos, Santander
1225	2026/03/16	18:08:53	3,928	-76,199	106	1,6	Buga, Valle del Cauca
1226	2026/03/16	18:21:28	6,759	-73,108	137	2,0	Los Santos, Santander
1227	2026/03/16	18:33:21	6,802	-73,178	144	1,5	Los Santos, Santander
1228	2026/03/16	19:00:39	6,746	-73,121	136	2,4	Los Santos, Santander
1229	2026/03/16	19:25:32	6,778	-73,155	143	3,0	Los Santos, Santander
1230	2026/03/16	19:37:01	6,748	-73,140	132	2,2	Los Santos, Santander

N	Fecha	H:M:S	LAT	LON	Z	M	Ubicación
1231	2026/03/16	19:44:35	6,762	-73,104	142	1,6	Los Santos, Santander
1232	2026/03/16	20:13:25	3,495	-74,194	7	1,0	Mesetas, Meta
1233	2026/03/16	20:35:29	2,015	-76,089	16	1,0	Saladoblanco, Huila
1234	2026/03/16	21:08:21	4,020	-75,316	59	1,3	Ortega, Tolima
1235	2026/03/16	21:11:27	3,836	-75,623	52	1,3	Chaparral, Tolima
1236	2026/03/16	21:17:35	6,581	-73,539	114	1,9	El Carmen, Santander
1237	2026/03/16	21:36:45	6,835	-76,295	16	1,7	Dabeiba, Antioquia
1238	2026/03/16	21:48:20	4,585	-76,154	94	2,0	Toro, Valle del Cauca
1239	2026/03/16	23:11:29	7,757	-73,142	136	2,1	Cáchira, Norte de Santander
1240	2026/03/16	23:18:05	5,616	-73,956	104	1,7	Pauna, Boyacá
1241	2026/03/16	23:38:32	6,699	-73,124	132	1,9	Jordán, Santander
1242	2026/03/17	00:16:44	4,834	-74,748	10	1,3	Beltrán, Cundinamarca
1243	2026/03/17	00:52:46	2,713	-76,597	124	1,8	Morales, Cauca
1244	2026/03/17	01:10:14	6,829	-73,079	146	1,8	Los Santos, Santander
1245	2026/03/17	01:19:17	6,824	-73,102	147	1,4	Los Santos, Santander
1246	2026/03/17	02:01:30	6,871	-73,308	132	1,3	Zapatoca, Santander
1247	2026/03/17	02:36:11	6,389	-78,332	0	2,6	Océano Pacífico
1248	2026/03/17	02:36:40	7,001	-76,859	32	3,0	Carmen del Darién (Curbaradó), Chocó
1249	2026/03/17	03:57:46	6,791	-73,056	149	1,7	Los Santos, Santander
1250	2026/03/17	04:16:26	2,708	-79,436	0	2,8	Océano Pacífico
1251	2026/03/17	04:21:55	6,841	-73,150	134	1,6	Los Santos, Santander
1252	2026/03/17	04:29:05	6,774	-73,123	142	2,0	Los Santos, Santander
1253	2026/03/17	04:39:52	6,797	-73,115	151	2,4	Los Santos, Santander
1254	2026/03/17	04:44:38	6,808	-73,311	143	2,0	Zapatoca, Santander
1255	2026/03/17	04:57:29	3,618	-78,665	10	2,3	Océano Pacífico
1256	2026/03/17	04:58:32	6,784	-73,099	148	2,2	Los Santos, Santander
1257	2026/03/17	05:24:57	7,267	-75,728	35	1,6	Ituango, Antioquia
1258	2026/03/17	05:34:19	6,811	-73,140	146	1,5	Los Santos, Santander
1259	2026/03/17	05:34:27	6,814	-73,119	139	0,8	Los Santos, Santander
1260	2026/03/17	05:41:54	10,738	-73,291	50	1,9	Valledupar, Cesar
1261	2026/03/17	05:54:49	6,758	-73,136	142	2,7	Los Santos, Santander
1262	2026/03/17	06:02:03	9,664	-74,706	36	1,1	Plato, Magdalena
1263	2026/03/17	06:50:45	6,792	-73,402	124	1,3	San Vicente de Chucurí, Santander
1264	2026/03/17	06:56:57	6,787	-73,106	140	1,9	Los Santos, Santander
1265	2026/03/17	07:02:34	6,748	-73,150	137	1,5	Los Santos, Santander
1266	2026/03/17	07:06:41	6,807	-73,100	138	1,6	Los Santos, Santander
1267	2026/03/17	07:07:37	6,355	-73,642	100	1,4	Santa Helena del Opón, Santander
1268	2026/03/17	07:19:51	6,824	-73,193	139	1,6	Zapatoca, Santander
1269	2026/03/17	07:34:03	6,845	-73,143	148	1,4	Los Santos, Santander
1270	2026/03/17	08:06:31	6,767	-73,091	139	1,4	Los Santos, Santander
1271	2026/03/17	08:14:05	1,950	-76,012	19	1,0	Pitalito, Huila
1272	2026/03/17	08:19:16	6,795	-73,116	142	1,8	Los Santos, Santander
1273	2026/03/17	08:25:59	6,811	-73,176	139	1,7	Los Santos, Santander
1274	2026/03/17	08:34:37	6,902	-76,249	11	1,4	Dabeiba, Antioquia
1275	2026/03/17	08:53:14	6,818	-73,149	145	1,5	Los Santos, Santander
1276	2026/03/17	09:04:29	5,710	-76,644	35	1,4	Quibdó, Chocó

N	Fecha	H:M:S	LAT	LON	Z	M	Ubicación
1277	2026/03/17	09:13:12	3,838	-75,649	46	1,2	Chaparral, Tolima
1278	2026/03/17	09:52:56	5,972	-73,814	114	1,7	Bolívar, Santander
1279	2026/03/17	10:13:37	4,908	-74,885	3	0,7	Lérida, Tolima
1280	2026/03/17	10:33:40	6,770	-73,140	141	1,4	Los Santos, Santander
1281	2026/03/17	10:48:04	6,336	-73,538	118	1,4	Santa Helena del Opón, Santander
1282	2026/03/17	11:07:17	6,760	-73,102	140	2,1	Los Santos, Santander
1283	2026/03/17	11:09:16	6,781	-73,130	135	2,0	Los Santos, Santander
1284	2026/03/17	11:16:18	6,821	-73,153	143	1,5	Los Santos, Santander
1285	2026/03/17	11:24:44	6,762	-73,127	139	2,2	Los Santos, Santander
1286	2026/03/17	11:52:31	6,817	-73,160	149	1,6	Los Santos, Santander
1287	2026/03/17	12:13:28	6,786	-73,150	133	1,9	Los Santos, Santander
1288	2026/03/17	12:25:22	9,072	-74,030	15	1,4	El Banco, Magdalena
1289	2026/03/17	12:34:30	6,824	-73,057	149	1,6	Los Santos, Santander
1290	2026/03/17	13:03:51	4,403	-73,130	0	1,8	Paratebueno, Cundinamarca
1291	2026/03/17	13:12:05	6,803	-73,248	129	2,0	Zapatoca, Santander
1292	2026/03/17	13:54:20	6,783	-73,164	139	2,2	Los Santos, Santander
1293	2026/03/17	14:12:41	3,902	-76,119	106	1,9	Buga, Valle del Cauca
1294	2026/03/17	14:32:26	6,790	-73,094	132	1,1	Los Santos, Santander
1295	2026/03/17	14:44:51	7,430	-73,232	140	0,9	Ríonegro, Santander
1296	2026/03/17	14:53:57	7,128	-76,213	27	1,0	Dabeiba, Antioquia
1297	2026/03/17	15:36:20	4,441	-75,874	138	1,7	La Tebaida, Quindío
1298	2026/03/17	15:52:48	6,779	-73,140	150	3,7	Los Santos, Santander
1299	2026/03/17	16:46:10	5,391	-73,752	146	1,6	Guachetá, Cundinamarca
1300	2026/03/17	16:47:02	6,810	-73,148	149	1,0	Los Santos, Santander
1301	2026/03/17	16:53:11	7,774	-73,256	129	1,7	La Esperanza, Norte de Santander
1302	2026/03/17	16:55:50	5,579	-73,648	127	2,1	Tinjacá, Boyacá
1303	2026/03/17	17:28:09	6,244	-76,095	37	0,8	Urrao, Antioquia
1304	2026/03/17	18:30:03	3,786	-77,054	40	1,7	Buenaventura, Valle del Cauca
1305	2026/03/17	18:30:35	2,473	-75,112	43	1,7	Puerto Rico, Caquetá
1306	2026/03/17	18:33:14	6,786	-73,107	130	0,8	Los Santos, Santander
1307	2026/03/17	18:40:26	7,703	-72,257	21	1,2	Norte de Colombia
1308	2026/03/17	19:04:47	6,944	-76,576	15	1,2	Murindó, Antioquia
1309	2026/03/17	19:42:15	9,054	-74,063	7	1,6	El Banco, Magdalena
1310	2026/03/17	19:55:40	9,066	-74,057	10	1,2	El Banco, Magdalena
1311	2026/03/17	20:03:43	9,096	-74,036	19	0,2	El Banco, Magdalena
1312	2026/03/17	20:06:12	9,068	-74,038	14	1,4	El Banco, Magdalena
1313	2026/03/17	20:13:29	6,754	-73,096	139	1,3	Los Santos, Santander
1314	2026/03/17	20:44:01	6,694	-73,108	134	1,6	Jordán, Santander
1315	2026/03/17	20:57:56	6,024	-75,070	62	0,7	San Luis, Antioquia
1316	2026/03/17	21:00:50	6,858	-73,218	148	1,2	Zapatoca, Santander
1317	2026/03/17	21:02:47	6,724	-73,097	139	1,9	Jordán, Santander
1318	2026/03/17	21:41:37	4,723	-76,140	104	1,4	Argelia, Valle del Cauca
1319	2026/03/17	21:47:41	9,102	-73,984	0	0,1	El Banco, Magdalena
1320	2026/03/18	00:11:50	6,757	-73,146	141	1,5	Los Santos, Santander
1321	2026/03/18	00:41:27	1,921	-76,016	30	2,3	Pitalito, Huila
1322	2026/03/18	01:00:48	7,260	-73,784	96	1,7	Puerto Wilches, Santander

N	Fecha	H:M:S	LAT	LON	Z	M	Ubicación
1323	2026/03/18	01:02:40	8,611	-73,656	38	1,3	La Gloria, Cesar
1324	2026/03/18	01:29:53	6,585	-73,668	108	1,4	El Carmen, Santander
1325	2026/03/18	01:55:20	6,889	-76,243	11	1,2	Dabeiba, Antioquia
1326	2026/03/18	02:00:45	6,774	-73,162	138	2,0	Los Santos, Santander
1327	2026/03/18	02:09:43	6,764	-73,155	139	2,0	Los Santos, Santander
1328	2026/03/18	02:15:25	6,790	-73,079	144	2,1	Los Santos, Santander
1329	2026/03/18	02:23:41	6,788	-73,145	154	1,5	Los Santos, Santander
1330	2026/03/18	02:46:24	6,795	-73,094	138	1,7	Los Santos, Santander
1331	2026/03/18	02:57:05	6,802	-73,080	152	1,6	Los Santos, Santander
1332	2026/03/18	03:30:26	2,434	-75,260	19	1,5	Puerto Rico, Caquetá
1333	2026/03/18	03:35:29	5,964	-73,666	107	1,8	Vélez, Santander
1334	2026/03/18	03:48:36	5,782	-76,616	43	1,1	Quibdó, Chocó
1335	2026/03/18	04:34:08	4,773	-74,762	27	1,2	Beltrán, Cundinamarca
1336	2026/03/18	04:34:54	6,793	-73,140	146	1,5	Los Santos, Santander
1337	2026/03/18	04:42:35	6,743	-73,119	139	2,0	Los Santos, Santander
1338	2026/03/18	04:56:28	9,856	-72,816	2	1,5	Venezuela
1339	2026/03/18	05:46:37	6,096	-76,057	39	1,3	Urrao, Antioquia
1340	2026/03/18	06:01:25	6,729	-73,079	130	0,9	Jordán, Santander
1341	2026/03/18	06:49:02	7,866	-76,345	43	2,2	Tierralta, Córdoba
1342	2026/03/18	06:55:43	6,756	-73,098	135	0,8	Los Santos, Santander
1343	2026/03/18	06:57:37	2,938	-74,783	6	1,2	Uribe, Meta
1344	2026/03/18	07:01:19	8,268	-73,464	114	1,0	Río de Oro, Cesar
1345	2026/03/18	07:06:38	3,473	-74,589	19	1,2	Uribe, Meta
1346	2026/03/18	07:08:47	3,017	-74,758	22	0,8	Uribe, Meta
1347	2026/03/18	07:21:44	3,786	-74,107	19	0,8	Cubarral, Meta
1348	2026/03/18	07:26:41	2,863	-76,832	112	1,9	Morales, Cauca
1349	2026/03/18	07:49:31	3,499	-77,536	73	2,0	Océano Pacífico
1350	2026/03/18	07:57:14	6,868	-76,222	27	0,8	Uramita, Antioquia
1351	2026/03/18	08:17:38	3,499	-74,195	12	1,3	Mesetas, Meta
1352	2026/03/18	08:27:15	4,401	-73,331	21	1,2	Medina, Cundinamarca
1353	2026/03/18	10:05:53	6,803	-73,086	139	1,2	Los Santos, Santander
1354	2026/03/18	10:26:32	6,805	-72,998	149	1,6	Aratocha, Santander
1355	2026/03/18	10:40:47	6,896	-73,124	125	2,1	Los Santos, Santander
1356	2026/03/18	10:48:22	6,761	-73,099	148	1,8	Los Santos, Santander
1357	2026/03/18	11:04:09	5,750	-73,920	103	1,7	Albania, Santander
1358	2026/03/18	11:12:42	6,803	-73,123	151	1,7	Los Santos, Santander
1359	2026/03/18	11:28:28	6,795	-73,111	138	1,2	Los Santos, Santander
1360	2026/03/18	11:36:35	5,907	-73,343	150	2,1	Gámbita, Santander
1361	2026/03/18	11:42:29	3,804	-71,370	0	2,0	Puerto Gaitán, Meta
1362	2026/03/18	11:52:21	6,826	-73,112	146	2,0	Los Santos, Santander
1363	2026/03/18	11:53:07	6,836	-76,247	19	1,6	Frontino, Antioquia
1364	2026/03/18	12:17:44	6,855	-76,280	22	1,8	Dabeiba, Antioquia
1365	2026/03/18	13:27:05	7,814	-73,842	87	2,1	Simití, Bolívar
1366	2026/03/18	14:25:33	4,860	-73,338	16	2,1	Chivor, Boyacá
1367	2026/03/18	14:26:32	5,309	-73,735	141	2,3	Lenguazaque, Cundinamarca
1368	2026/03/18	14:28:39	7,753	-73,824	84	1,9	Simití, Bolívar

N	Fecha	H:M:S	LAT	LON	Z	M	Ubicación
1369	2026/03/18	14:32:18	6,787	-73,199	144	1,6	Los Santos, Santander
1370	2026/03/18	14:58:56	6,815	-73,082	142	1,3	Los Santos, Santander
1371	2026/03/18	15:22:57	2,555	-79,800	41	2,8	Océano Pacífico
1372	2026/03/18	15:34:09	6,796	-73,059	143	1,6	Los Santos, Santander
1373	2026/03/18	15:45:29	5,144	-74,749	3	0,8	Honda, Tolima
1374	2026/03/18	16:55:47	6,777	-73,153	141	2,3	Los Santos, Santander
1375	2026/03/18	17:07:23	5,282	-73,737	142	3,4	Lenguazaque, Cundinamarca
1376	2026/03/18	17:38:09	6,806	-73,126	141	1,4	Los Santos, Santander
1377	2026/03/18	17:52:19	11,123	-72,878	0	1,8	Ríoacha, La Guajira
1378	2026/03/18	17:53:52	6,507	-73,355	28	2,0	Hato, Santander
1379	2026/03/18	17:57:15	7,424	-73,218	135	1,8	Rionegro, Santander
1380	2026/03/18	18:05:53	5,630	-73,983	106	2,4	Pauna, Boyacá
1381	2026/03/18	18:12:33	5,427	-76,299	13	1,3	Bagadó, Chocó
1382	2026/03/18	18:27:42	7,065	-74,041	0	0,9	Yondó (Casabe), Antioquia
1383	2026/03/18	18:38:47	6,975	-76,368	9	2,2	Dabeiba, Antioquia
1384	2026/03/18	18:43:28	6,806	-73,098	143	1,8	Los Santos, Santander
1385	2026/03/18	19:19:53	6,773	-73,150	133	1,7	Los Santos, Santander
1386	2026/03/18	20:09:01	7,242	-76,801	33	2,5	Carmen del Darién (Curbaradó), Chocó
1387	2026/03/18	20:11:34	6,803	-75,240	23	1,5	Guadalupe, Antioquia
1388	2026/03/18	20:17:25	2,469	-75,508	25	1,6	Gigante, Huila
1389	2026/03/18	20:23:52	6,786	-73,029	142	1,8	Los Santos, Santander
1390	2026/03/18	20:28:18	1,223	-77,274	7	1,4	Pasto, Nariño
1391	2026/03/18	20:47:46	6,806	-73,090	140	1,4	Los Santos, Santander
1392	2026/03/18	20:49:12	6,794	-73,062	142	1,6	Los Santos, Santander
1393	2026/03/18	21:15:20	5,269	-73,720	136	2,3	Lenguazaque, Cundinamarca
1394	2026/03/18	22:05:26	6,540	-71,977	13	1,4	Tame, Arauca
1395	2026/03/18	22:31:13	2,060	-76,044	15	1,1	Oporapa, Huila
1396	2026/03/18	22:39:00	7,024	-72,919	146	1,6	Piedecuesta, Santander
1397	2026/03/18	22:56:33	6,758	-73,093	135	2,1	Los Santos, Santander
1398	2026/03/18	23:04:13	6,813	-73,034	146	1,7	Los Santos, Santander
1399	2026/03/18	23:33:17	6,835	-73,040	125	1,6	Los Santos, Santander
1400	2026/03/18	23:37:07	6,766	-73,089	148	1,7	Los Santos, Santander
1401	2026/03/18	23:41:17	6,030	-75,837	30	1,2	Titiribí, Antioquia
1402	2026/03/19	00:12:04	6,828	-73,188	138	1,7	Zapatoca, Santander
1403	2026/03/19	00:19:58	6,808	-73,084	141	1,6	Los Santos, Santander
1404	2026/03/19	00:20:23	5,607	-76,067	60	2,2	Bagadó, Chocó
1405	2026/03/19	00:25:59	10,976	-73,002	34	1,5	Distracción, La Guajira
1406	2026/03/19	00:30:17	6,848	-73,328	130	1,6	Zapatoca, Santander
1407	2026/03/19	00:33:01	6,788	-73,088	149	1,6	Los Santos, Santander
1408	2026/03/19	00:37:22	2,428	-75,577	30	1,6	Gigante, Huila
1409	2026/03/19	01:02:02	6,780	-73,092	151	1,8	Los Santos, Santander
1410	2026/03/19	01:05:14	1,251	-77,274	0	1,4	Pasto, Nariño
1411	2026/03/19	01:14:48	6,795	-73,098	134	1,6	Los Santos, Santander
1412	2026/03/19	01:25:14	1,291	-77,274	9	2,0	Pasto, Nariño
1413	2026/03/19	01:25:58	6,797	-73,116	145	2,2	Los Santos, Santander
1414	2026/03/19	02:08:13	4,843	-76,314	15	1,8	San José del Palmar, Chocó

N	Fecha	H:M:S	LAT	LON	Z	M	Ubicación
1415	2026/03/19	02:38:32	11,122	-73,031	41	1,4	Róhacha, La Guajira
1416	2026/03/19	03:02:28	6,777	-73,151	142	2,1	Los Santos, Santander
1417	2026/03/19	03:26:19	5,258	-73,766	149	2,0	Cucunubá, Cundinamarca
1418	2026/03/19	03:54:53	6,277	-73,339	124	1,8	Guapotá, Santander
1419	2026/03/19	04:05:09	6,816	-73,153	147	1,8	Los Santos, Santander
1420	2026/03/19	04:36:07	6,747	-73,104	141	2,1	Los Santos, Santander
1421	2026/03/19	05:11:56	6,758	-73,082	144	1,5	Los Santos, Santander
1422	2026/03/19	05:18:50	6,113	-74,285	14	0,6	Bolívar, Santander
1423	2026/03/19	05:30:16	6,770	-73,152	155	1,6	Los Santos, Santander
1424	2026/03/19	05:40:40	6,738	-73,097	150	1,7	Los Santos, Santander
1425	2026/03/19	05:53:07	6,798	-73,156	151	1,8	Los Santos, Santander
1426	2026/03/19	05:59:37	6,781	-73,119	144	1,8	Los Santos, Santander
1427	2026/03/19	06:09:05	7,099	-71,835	0	1,5	Venezuela
1428	2026/03/19	06:35:13	6,802	-73,104	143	1,6	Los Santos, Santander
1429	2026/03/19	06:38:38	4,768	-76,122	88	0,8	Ansermanuevo, Valle del Cauca
1430	2026/03/19	06:38:39	3,563	-74,465	19	0,9	Uribe, Meta
1431	2026/03/19	06:39:44	6,030	-73,552	116	1,3	San José de Pare, Boyacá
1432	2026/03/19	07:04:45	6,776	-73,126	145	1,6	Los Santos, Santander
1433	2026/03/19	07:15:57	1,937	-76,018	17	1,0	Pitalito, Huila
1434	2026/03/19	07:32:22	4,710	-74,745	25	1,1	Pulí, Cundinamarca
1435	2026/03/19	07:52:00	6,734	-73,073	150	1,7	Jordán, Santander
1436	2026/03/19	08:03:03	6,769	-73,137	146	1,3	Los Santos, Santander
1437	2026/03/19	08:03:09	4,744	-76,133	93	1,0	Argelia, Valle del Cauca
1438	2026/03/19	08:10:15	4,248	-75,740	18	0,8	Pijao, Quindío
1439	2026/03/19	08:24:58	5,275	-73,707	135	1,2	Lenguazaque, Cundinamarca
1440	2026/03/19	08:29:46	6,749	-73,135	149	1,7	Los Santos, Santander
1441	2026/03/19	08:53:29	6,787	-73,138	138	1,3	Los Santos, Santander
1442	2026/03/19	08:58:33	6,769	-73,116	142	1,6	Los Santos, Santander
1443	2026/03/19	09:12:29	7,027	-76,218	20	1,4	Dabeiba, Antioquia
1444	2026/03/19	09:25:24	6,760	-73,115	142	1,6	Los Santos, Santander
1445	2026/03/19	09:27:50	6,747	-73,097	146	1,5	Los Santos, Santander
1446	2026/03/19	09:35:21	4,954	-77,653	19	2,1	Océano Pacífico
1447	2026/03/19	09:38:04	4,975	-77,582	27	1,9	Océano Pacífico
1448	2026/03/19	09:59:14	6,204	-74,253	16	0,8	Cimitarra, Santander
1449	2026/03/19	10:10:05	7,201	-73,788	31	0,9	Barrancabermeja, Santander
1450	2026/03/19	10:19:33	12,226	-72,298	20	2,5	Mar Caribe
1451	2026/03/19	10:43:21	6,741	-73,323	129	2,0	Galán, Santander
1452	2026/03/19	11:11:19	6,759	-73,091	144	1,6	Los Santos, Santander
1453	2026/03/19	11:17:58	6,734	-73,127	137	2,4	Los Santos, Santander
1454	2026/03/19	11:36:45	4,815	-82,487	0	5,4	Océano Pacífico
1455	2026/03/19	12:11:14	6,771	-73,113	135	1,8	Los Santos, Santander
1456	2026/03/19	12:14:01	5,588	-76,479	43	1,6	Lloró, Chocó
1457	2026/03/19	12:15:57	6,701	-73,152	151	1,6	Villanueva, Santander
1458	2026/03/19	12:29:22	5,002	-73,954	0	1,7	Zipaquirá, Cundinamarca
1459	2026/03/19	12:56:31	5,372	-73,760	129	1,9	Guachetá, Cundinamarca
1460	2026/03/19	13:05:20	6,717	-72,906	146	1,9	Cepitá, Santander

N	Fecha	H:M:S	LAT	LON	Z	M	Ubicación
1461	2026/03/19	13:11:47	6,906	-76,250	17	2,2	Dabeiba, Antioquia
1462	2026/03/19	13:21:05	6,738	-73,084	151	1,7	Los Santos, Santander
1463	2026/03/19	13:31:40	1,605	-76,105	12	2,4	Acevedo, Huila
1464	2026/03/19	13:49:04	5,125	-76,255	82	1,8	San José del Palmar, Chocó
1465	2026/03/19	14:07:23	6,038	-73,633	116	1,8	Chipatá, Santander
1466	2026/03/19	14:28:00	4,378	-73,689	16	1,5	El Calvario, Meta
1467	2026/03/19	14:43:15	6,926	-76,262	12	1,0	Dabeiba, Antioquia
1468	2026/03/19	14:51:00	4,234	-75,780	16	1,6	Génova, Quindío
1469	2026/03/19	14:56:06	7,094	-74,024	11	1,3	Yondó (Casabe), Antioquia
1470	2026/03/19	15:24:05	3,557	-74,215	16	1,1	Lejanías, Meta
1471	2026/03/19	15:48:33	6,792	-73,108	149	1,7	Los Santos, Santander
1472	2026/03/19	15:57:21	6,666	-76,755	10	1,2	Murindó, Antioquia
1473	2026/03/19	16:08:33	4,969	-76,142	90	1,5	San José del Palmar, Chocó
1474	2026/03/19	16:24:00	5,890	-74,815	8	1,1	Sonsón, Antioquia
1475	2026/03/19	16:37:30	7,170	-76,719	10	1,3	Carmen del Darién (Curbaradó), Chocó
1476	2026/03/19	16:48:08	7,749	-74,687	19	2,4	El Bagre, Antioquia
1477	2026/03/19	16:51:59	6,872	-76,304	22	1,2	Dabeiba, Antioquia
1478	2026/03/19	16:56:48	6,828	-73,158	142	1,9	Los Santos, Santander
1479	2026/03/19	17:06:07	10,070	-73,710	32	1,3	Valledupar, Cesar
1480	2026/03/19	17:08:10	6,799	-73,120	131	1,7	Los Santos, Santander
1481	2026/03/19	17:28:07	6,766	-73,137	143	1,8	Los Santos, Santander
1482	2026/03/19	17:30:05	6,872	-73,171	143	1,6	Zapatoca, Santander
1483	2026/03/19	17:32:56	6,862	-73,299	126	1,9	Zapatoca, Santander
1484	2026/03/19	17:52:37	6,769	-73,133	139	2,1	Los Santos, Santander
1485	2026/03/19	17:56:44	6,741	-73,093	143	2,2	Los Santos, Santander
1486	2026/03/19	18:39:39	4,739	-74,722	10	0,9	Pulí, Cundinamarca
1487	2026/03/19	19:21:20	3,434	-74,715	25	2,3	Colombia, Huila
1488	2026/03/19	19:48:09	3,436	-74,690	22	1,2	Colombia, Huila
1489	2026/03/19	20:28:17	6,756	-73,128	132	1,7	Los Santos, Santander
1490	2026/03/19	20:34:59	3,513	-74,251	17	1,3	Mesetas, Meta
1491	2026/03/19	20:38:55	6,760	-73,125	145	2,4	Los Santos, Santander
1492	2026/03/19	20:40:47	3,447	-74,691	22	1,4	Colombia, Huila
1493	2026/03/19	20:56:45	4,709	-76,109	89	1,9	Argelia, Valle del Cauca
1494	2026/03/19	20:56:55	6,741	-76,829	34	2,5	Murindó, Antioquia
1495	2026/03/19	21:41:53	1,990	-75,852	23	1,4	Timaná, Huila
1496	2026/03/19	21:50:55	2,926	-74,062	4	1,2	Mesetas, Meta
1497	2026/03/19	22:03:51	6,920	-76,223	23	1,5	Dabeiba, Antioquia
1498	2026/03/19	23:02:01	6,801	-73,142	145	2,1	Los Santos, Santander
1499	2026/03/19	23:41:40	6,764	-73,198	145	4,5	Villanueva, Santander
1500	2026/03/20	00:42:35	7,864	-73,205	19	1,6	Ábrego, Norte de Santander
1501	2026/03/20	00:44:11	6,573	-73,532	113	2,0	El Carmen, Santander
1502	2026/03/20	00:59:27	5,144	-76,216	84	2,6	San José del Palmar, Chocó
1503	2026/03/20	01:21:50	4,773	-74,785	30	1,6	Ambalema, Tolima
1504	2026/03/20	01:49:33	7,080	-73,370	115	2,0	Girón, Santander
1505	2026/03/20	01:57:35	10,850	-73,603	58	2,5	Dibulla, La Guajira
1506	2026/03/20	02:15:18	10,739	-72,989	76	1,8	San Juan del Cesar, La Guajira

N	Fecha	H:M:S	LAT	LON	Z	M	Ubicación
1507	2026/03/20	02:30:03	5,256	-73,727	137	1,9	Lenguazaque, Cundinamarca
1508	2026/03/20	02:45:27	4,753	-74,790	28	1,1	Ambalema, Tolima
1509	2026/03/20	02:50:11	4,450	-76,337	32	2,2	Bolívar, Valle del Cauca
1510	2026/03/20	02:57:28	6,916	-76,233	23	1,7	Dabeiba, Antioquia
1511	2026/03/20	02:58:01	10,759	-72,653	88	1,7	Venezuela
1512	2026/03/20	03:10:14	6,805	-73,080	143	1,7	Los Santos, Santander
1513	2026/03/20	03:18:49	3,836	-71,402	0	1,4	Puerto Gaitán, Meta
1514	2026/03/20	03:23:40	7,184	-73,532	32	0,9	Sabana de Torres, Santander
1515	2026/03/20	03:49:56	6,766	-73,130	142	2,1	Los Santos, Santander
1516	2026/03/20	04:13:58	5,327	-73,726	131	1,7	Lenguazaque, Cundinamarca
1517	2026/03/20	04:34:13	12,198	-72,144	23	2,8	Uribe, La Guajira
1518	2026/03/20	04:36:07	3,462	-74,190	4	0,7	Mesetas, Meta
1519	2026/03/20	05:05:36	2,870	-72,117	2	2,2	San José del Guaviare, Guaviare
1520	2026/03/20	05:12:11	6,723	-73,060	136	1,0	Jordán, Santander
1521	2026/03/20	05:15:06	3,810	-76,428	131	1,8	Yotoco, Valle del Cauca
1522	2026/03/20	05:22:04	6,781	-73,106	137	1,0	Los Santos, Santander
1523	2026/03/20	06:11:54	10,348	-73,343	96	1,4	Valledupar, Cesar
1524	2026/03/20	06:14:33	4,805	-76,121	93	0,9	Ansermanuevo, Valle del Cauca
1525	2026/03/20	06:19:12	8,279	-73,064	139	1,4	La Playa, Norte de Santander
1526	2026/03/20	06:26:48	3,392	-76,420	157	1,7	Candelaria, Valle del Cauca
1527	2026/03/20	06:40:33	8,261	-75,425	13	0,8	Buenavista, Córdoba
1528	2026/03/20	06:51:25	1,628	-77,390	20	1,5	Policarpa, Nariño
1529	2026/03/20	06:57:12	1,630	-77,374	24	1,5	Taminango, Nariño
1530	2026/03/20	07:03:14	4,915	-76,143	12	0,4	San José del Palmar, Chocó
1531	2026/03/20	07:17:36	5,334	-75,643	10	1,3	Ríosucio, Caldas
1532	2026/03/20	07:22:04	7,877	-74,502	55	1,4	Montecristo, Bolívar
1533	2026/03/20	07:22:14	6,954	-76,261	12	0,7	Dabeiba, Antioquia
1534	2026/03/20	07:26:28	6,815	-76,656	24	1,7	Murindó, Antioquia
1535	2026/03/20	07:55:08	6,388	-76,477	16	0,7	Urrao, Antioquia
1536	2026/03/20	07:59:57	6,031	-74,228	11	0,4	Bolívar, Santander
1537	2026/03/20	08:54:32	6,955	-76,190	0	1,2	Uramita, Antioquia
1538	2026/03/20	09:16:52	6,828	-76,279	16	0,7	Dabeiba, Antioquia
1539	2026/03/20	10:12:38	6,760	-76,714	26	1,1	Murindó, Antioquia
1540	2026/03/20	10:17:20	3,689	-76,813	46	1,9	Buenaventura, Valle del Cauca
1541	2026/03/20	10:27:00	6,865	-76,252	24	0,8	Dabeiba, Antioquia
1542	2026/03/20	10:31:49	6,968	-74,125	79	2,3	Yondó (Casabe), Antioquia
1543	2026/03/20	10:35:31	5,698	-77,050	31	2,2	Alto Baudó (Pie de Pato), Chocó
1544	2026/03/20	10:39:58	3,697	-76,838	46	2,4	Buenaventura, Valle del Cauca
1545	2026/03/20	11:12:23	0,800	-77,883	2	2,2	Colombia-Ecuador región fronteriza
1546	2026/03/20	11:50:15	4,736	-74,739	33	1,4	Pulí, Cundinamarca
1547	2026/03/20	12:18:10	4,274	-75,738	10	0,9	Pijao, Quindío
1548	2026/03/20	12:23:14	6,820	-76,818	32	1,6	Murindó, Antioquia
1549	2026/03/20	13:23:54	6,349	-76,546	28	1,6	Vigia del Fuerte, Antioquia
1550	2026/03/20	15:03:58	7,205	-72,610	11	1,1	Chitagá, Norte de Santander
1551	2026/03/20	15:09:48	5,262	-73,757	151	2,2	Cucunubá, Cundinamarca
1552	2026/03/20	15:23:53	6,517	-76,718	4	1,5	Vigia del Fuerte, Antioquia

N	Fecha	H:M:S	LAT	LON	Z	M	Ubicación
1553	2026/03/20	16:39:25	6,868	-76,295	21	1,3	Dabeiba, Antioquia
1554	2026/03/20	16:41:22	2,740	-75,100	20	1,2	Rivera, Huila
1555	2026/03/20	16:58:44	6,654	-72,060	16	2,0	Fortul, Arauca
1556	2026/03/20	17:35:49	6,862	-76,292	22	1,7	Dabeiba, Antioquia
1557	2026/03/20	18:58:38	6,749	-73,119	132	2,0	Los Santos, Santander
1558	2026/03/20	19:21:54	3,467	-74,200	7	1,2	Mesetas, Meta
1559	2026/03/20	19:26:02	6,710	-76,453	16	1,2	Frontino, Antioquia
1560	2026/03/20	19:26:32	3,417	-74,147	0	0,9	Mesetas, Meta
1561	2026/03/20	19:36:05	6,029	-73,487	125	1,8	Santana, Boyacá
1562	2026/03/20	20:16:17	7,041	-76,365	6	1,3	Dabeiba, Antioquia
1563	2026/03/20	20:42:09	6,848	-76,218	22	1,5	Frontino, Antioquia
1564	2026/03/20	20:57:13	6,788	-73,103	142	1,7	Los Santos, Santander
1565	2026/03/20	21:00:27	2,878	-78,077	2	1,8	Océano Pacífico
1566	2026/03/20	21:19:03	6,770	-73,097	143	2,4	Los Santos, Santander
1567	2026/03/20	21:19:38	8,438	-73,580	98	2,2	Aguachica, Cesar
1568	2026/03/20	22:10:49	4,496	-74,729	27	1,0	Jerusalén, Cundinamarca
1569	2026/03/20	22:48:48	1,834	-76,075	25	1,2	Pitalito, Huila
1570	2026/03/20	22:53:41	6,811	-73,167	135	1,7	Los Santos, Santander
1571	2026/03/20	23:16:48	4,958	-76,345	71	1,4	San José del Palmar, Chocó
1572	2026/03/20	23:42:24	2,415	-75,511	18	1,4	Gigante, Huila
1573	2026/03/21	00:28:22	10,413	-73,562	80	1,6	Pueblo Bello, Cesar
1574	2026/03/21	00:56:30	6,844	-73,160	148	1,6	Los Santos, Santander
1575	2026/03/21	01:20:41	6,793	-73,115	139	1,9	Los Santos, Santander
1576	2026/03/21	01:32:12	6,768	-73,117	137	1,9	Los Santos, Santander
1577	2026/03/21	02:04:31	6,548	-73,528	113	2,1	El Carmen, Santander
1578	2026/03/21	02:13:58	8,561	-73,131	138	1,6	El Tarra, Norte de Santander
1579	2026/03/21	02:15:04	8,875	-72,794	160	1,6	Tibú, Norte de Santander
1580	2026/03/21	02:23:09	6,795	-73,120	138	1,2	Los Santos, Santander
1581	2026/03/21	02:44:09	6,821	-76,173	22	1,0	Frontino, Antioquia
1582	2026/03/21	03:15:09	6,870	-76,244	20	2,7	Dabeiba, Antioquia
1583	2026/03/21	03:37:56	6,767	-73,100	151	1,8	Los Santos, Santander
1584	2026/03/21	03:39:40	7,237	-72,130	22	3,4	Norte de Colombia
1585	2026/03/21	03:42:05	6,981	-76,264	17	1,4	Dabeiba, Antioquia
1586	2026/03/21	03:51:31	3,949	-74,055	16	0,9	Guamal, Meta
1587	2026/03/21	04:07:15	3,902	-74,047	13	1,2	Cubarral, Meta
1588	2026/03/21	04:26:14	6,774	-73,182	146	1,7	Los Santos, Santander
1589	2026/03/21	04:29:44	7,303	-72,126	0	1,4	Norte de Colombia
1590	2026/03/21	04:30:25	2,866	-74,850	25	1,7	San Vicente del Caguán, Caquetá
1591	2026/03/21	04:43:36	10,696	-73,560	70	1,6	Pueblo Bello, Cesar
1592	2026/03/21	05:25:25	3,991	-73,950	11	0,9	Guamal, Meta
1593	2026/03/21	05:30:16	7,635	-73,041	126	1,6	Cáchira, Norte de Santander
1594	2026/03/21	06:14:24	7,026	-76,981	34	1,3	Carmen del Darién (Curbaradó), Chocó
1595	2026/03/21	06:18:54	5,858	-74,212	70	0,7	Bolívar, Santander
1596	2026/03/21	06:55:22	6,932	-73,130	122	1,6	Girón, Santander
1597	2026/03/21	07:10:32	8,475	-74,320	52	0,7	Tiquisio (Puerto Rico), Bolívar
1598	2026/03/21	07:26:12	5,214	-73,718	156	1,9	Suesca, Cundinamarca

N	Fecha	H:M:S	LAT	LON	Z	M	Ubicación
1599	2026/03/21	07:27:54	5,357	-76,468	49	1,1	Cértegui, Chocó
1600	2026/03/21	07:32:16	6,777	-73,125	144	1,5	Los Santos, Santander
1601	2026/03/21	08:09:28	4,983	-75,983	105	1,1	La Celia, Risaralda
1602	2026/03/21	08:20:33	10,469	-74,039	58	0,9	Aracataca, Magdalena
1603	2026/03/21	08:26:21	6,762	-73,045	140	1,8	Los Santos, Santander
1604	2026/03/21	08:34:02	8,421	-77,450	88	2,0	Panamá-Colombia región fronteriza
1605	2026/03/21	09:16:16	6,812	-73,101	152	2,1	Los Santos, Santander
1606	2026/03/21	09:22:05	6,816	-73,133	141	0,9	Los Santos, Santander
1607	2026/03/21	09:26:19	6,720	-76,417	23	1,3	Frontino, Antioquia
1608	2026/03/21	10:00:39	6,782	-73,124	138	0,8	Los Santos, Santander
1609	2026/03/21	10:03:45	6,739	-73,106	155	1,8	Los Santos, Santander
1610	2026/03/21	10:16:29	6,764	-73,127	145	1,3	Los Santos, Santander
1611	2026/03/21	10:21:23	6,810	-73,153	146	2,0	Los Santos, Santander
1612	2026/03/21	10:45:16	7,580	-73,145	143	1,8	El Playón, Santander
1613	2026/03/21	10:53:15	6,820	-73,121	143	2,3	Los Santos, Santander
1614	2026/03/21	11:00:40	6,770	-73,130	143	1,9	Los Santos, Santander
1615	2026/03/21	11:09:41	6,791	-73,067	145	2,0	Los Santos, Santander
1616	2026/03/21	11:34:03	6,787	-73,151	153	1,9	Los Santos, Santander
1617	2026/03/21	11:48:15	6,284	-73,508	119	1,5	Contratación, Santander
1618	2026/03/21	12:21:51	7,440	-73,163	143	1,8	El Playón, Santander
1619	2026/03/21	12:22:24	10,476	-73,348	28	1,4	Valledupar, Cesar
1620	2026/03/21	12:40:38	6,805	-73,139	135	2,5	Los Santos, Santander
1621	2026/03/21	12:49:35	10,287	-73,166	115	2,1	San Diego, Cesar
1622	2026/03/21	13:16:09	6,777	-73,138	146	3,0	Los Santos, Santander
1623	2026/03/21	13:24:38	6,863	-76,614	10	1,7	Murindó, Antioquia
1624	2026/03/21	13:57:55	6,812	-73,145	147	1,9	Los Santos, Santander
1625	2026/03/21	14:14:10	6,655	-73,138	145	2,0	Villanueva, Santander
1626	2026/03/21	14:27:00	13,068	-72,346	0	2,9	Mar Caribe
1627	2026/03/21	14:41:13	6,144	-76,079	30	1,6	Urrao, Antioquia
1628	2026/03/21	14:51:16	6,863	-76,299	21	1,4	Dabeiba, Antioquia
1629	2026/03/21	14:53:28	7,022	-76,345	15	1,9	Dabeiba, Antioquia
1630	2026/03/21	15:45:34	5,209	-74,750	32	1,0	Honda, Tolima
1631	2026/03/21	16:56:32	6,777	-73,106	147	2,4	Los Santos, Santander
1632	2026/03/21	17:08:11	9,939	-73,718	0	1,2	Valledupar, Cesar
1633	2026/03/21	17:53:10	10,552	-73,441	36	1,4	Valledupar, Cesar
1634	2026/03/21	17:57:02	5,432	-73,800	127	1,5	Susa, Cundinamarca
1635	2026/03/21	18:11:49	5,902	-73,564	111	1,7	Moniquirá, Boyacá
1636	2026/03/21	18:15:10	5,586	-74,333	79	2,4	Yacopí, Cundinamarca
1637	2026/03/21	18:42:01	6,570	-73,516	115	1,8	El Carmen, Santander
1638	2026/03/21	18:55:58	6,806	-73,160	136	1,7	Los Santos, Santander
1639	2026/03/21	18:59:07	6,839	-73,173	130	1,8	Zapatoca, Santander
1640	2026/03/21	19:10:05	3,579	-74,357	17	1,8	Uribe, Meta
1641	2026/03/21	19:20:39	6,773	-73,120	134	1,7	Los Santos, Santander
1642	2026/03/21	19:28:20	3,508	-74,182	12	1,9	Mesetas, Meta
1643	2026/03/21	19:35:17	6,829	-73,181	130	1,6	Zapatoca, Santander
1644	2026/03/21	19:35:33	6,773	-73,180	129	1,6	Los Santos, Santander

N	Fecha	H:M:S	LAT	LON	Z	M	Ubicación
1645	2026/03/21	19:42:14	3,500	-74,190	10	1,2	Mesetas, Meta
1646	2026/03/21	20:01:15	5,353	-73,859	118	1,7	Carmen de Carupa, Cundinamarca
1647	2026/03/21	20:11:08	6,423	-71,902	10	1,5	Tame, Arauca
1648	2026/03/21	20:33:41	7,313	-75,273	37	1,6	Tarazá, Antioquia
1649	2026/03/21	20:35:59	8,031	-72,767	9	1,1	Sardinata, Norte de Santander
1650	2026/03/21	20:48:18	6,838	-73,206	155	1,6	Zapatoca, Santander
1651	2026/03/21	20:53:16	6,805	-73,078	122	1,6	Los Santos, Santander
1652	2026/03/21	20:55:19	6,772	-73,125	142	2,7	Los Santos, Santander
1653	2026/03/21	21:39:43	6,758	-73,059	138	1,5	Los Santos, Santander
1654	2026/03/21	21:56:26	8,027	-72,763	14	1,2	Sardinata, Norte de Santander
1655	2026/03/21	22:11:28	8,896	-73,082	145	1,3	Teorama, Norte de Santander
1656	2026/03/21	22:35:09	8,019	-72,783	10	1,0	Sardinata, Norte de Santander
1657	2026/03/21	22:35:21	4,953	-73,102	0	1,7	San Luis de Gaceno, Boyacá
1658	2026/03/21	22:40:00	6,780	-73,175	144	1,4	Los Santos, Santander
1659	2026/03/21	23:00:12	6,836	-73,121	125	1,6	Los Santos, Santander
1660	2026/03/21	23:04:09	6,818	-73,058	136	1,3	Los Santos, Santander
1661	2026/03/21	23:14:47	5,621	-73,822	129	2,3	Chiquinquirá, Boyacá
1662	2026/03/21	23:23:51	6,803	-73,150	132	1,6	Los Santos, Santander
1663	2026/03/21	23:26:10	6,772	-73,127	142	2,3	Los Santos, Santander
1664	2026/03/22	00:37:41	6,771	-73,224	142	1,7	Zapatoca, Santander
1665	2026/03/22	00:38:51	4,687	-74,933	28	1,3	Venadillo, Tolima
1666	2026/03/22	01:07:31	6,906	-73,281	128	1,2	Betulia, Santander
1667	2026/03/22	01:21:39	10,124	-73,885	29	1,3	El Copey, Cesar
1668	2026/03/22	01:24:44	8,749	-73,658	92	1,1	Pelaya, Cesar
1669	2026/03/22	01:40:41	6,812	-76,641	3	1,4	Murindó, Antioquia
1670	2026/03/22	01:56:12	4,285	-77,813	22	2,6	Océano Pacífico
1671	2026/03/22	01:58:04	7,237	-74,138	73	1,5	Cantagallo, Bolívar
1672	2026/03/22	02:04:30	7,442	-73,214	135	1,5	Rionegro, Santander
1673	2026/03/22	02:11:47	6,799	-73,044	148	1,7	Los Santos, Santander
1674	2026/03/22	02:18:10	7,734	-72,237	23	1,3	Norte de Colombia
1675	2026/03/22	02:23:38	8,034	-72,755	12	1,2	Sardinata, Norte de Santander
1676	2026/03/22	02:35:42	9,069	-73,664	14	2,8	Chimichagua, Cesar
1677	2026/03/22	03:04:46	2,795	-78,131	4	2,0	Océano Pacífico
1678	2026/03/22	03:06:00	5,303	-73,744	139	3,6	Lenguazaque, Cundinamarca
1679	2026/03/22	03:07:55	6,765	-73,073	131	2,3	Los Santos, Santander
1680	2026/03/22	03:41:39	7,594	-74,035	25	1,5	San Pablo, Bolívar
1681	2026/03/22	03:45:39	6,811	-73,127	148	1,7	Los Santos, Santander
1682	2026/03/22	04:05:48	6,789	-73,164	139	2,7	Los Santos, Santander
1683	2026/03/22	04:16:06	8,033	-72,780	4	0,8	Sardinata, Norte de Santander
1684	2026/03/22	04:16:36	6,797	-73,090	147	1,6	Los Santos, Santander
1685	2026/03/22	04:18:33	6,801	-73,110	149	1,6	Los Santos, Santander
1686	2026/03/22	05:05:33	6,766	-73,135	151	1,7	Los Santos, Santander
1687	2026/03/22	05:10:01	8,274	-75,475	30	1,5	Buenavista, Córdoba
1688	2026/03/22	05:22:56	7,371	-74,649	57	1,3	Zaragoza, Antioquia
1689	2026/03/22	06:04:41	6,809	-73,158	155	1,7	Los Santos, Santander
1690	2026/03/22	06:13:22	6,770	-73,104	145	1,8	Los Santos, Santander

N	Fecha	H:M:S	LAT	LON	Z	M	Ubicación
1691	2026/03/22	06:17:35	6,857	-76,252	23	1,2	Dabeiba, Antioquia
1692	2026/03/22	06:33:33	6,790	-73,150	144	2,1	Los Santos, Santander
1693	2026/03/22	06:37:02	6,793	-73,109	141	2,0	Los Santos, Santander
1694	2026/03/22	06:40:02	6,768	-73,117	141	2,0	Los Santos, Santander
1695	2026/03/22	07:01:04	5,281	-73,731	137	2,8	Lenguazaque, Cundinamarca
1696	2026/03/22	07:49:43	6,780	-73,105	144	1,7	Los Santos, Santander
1697	2026/03/22	07:51:50	10,513	-73,417	90	1,7	Valledupar, Cesar
1698	2026/03/22	08:00:02	6,814	-73,139	142	1,8	Los Santos, Santander
1699	2026/03/22	08:13:54	5,445	-76,458	43	0,2	Cértegui, Chocó
1700	2026/03/22	08:15:24	5,335	-75,961	81	1,2	Pueblo Rico, Risaralda
1701	2026/03/22	08:19:13	6,350	-74,344	5	1,3	Cimitarra, Santander
1702	2026/03/22	08:19:58	6,793	-73,149	143	2,0	Los Santos, Santander
1703	2026/03/22	08:23:07	8,445	-74,051	68	1,2	Ríoviejo, Bolívar
1704	2026/03/22	08:37:38	7,024	-76,185	33	1,2	Dabeiba, Antioquia
1705	2026/03/22	08:41:51	6,837	-73,154	134	1,7	Los Santos, Santander
1706	2026/03/22	09:11:50	7,628	-73,278	135	3,9	Cáchira, Norte de Santander
1707	2026/03/22	09:29:23	6,826	-73,175	156	1,7	Los Santos, Santander
1708	2026/03/22	09:34:21	6,790	-73,120	135	1,5	Los Santos, Santander
1709	2026/03/22	10:03:24	7,156	-71,963	0	1,7	Venezuela
1710	2026/03/22	10:07:57	6,819	-72,987	143	1,6	Piedecuesta, Santander
1711	2026/03/22	10:10:35	6,946	-73,197	132	1,5	Girón, Santander
1712	2026/03/22	10:42:55	6,806	-73,100	147	1,7	Los Santos, Santander
1713	2026/03/22	10:44:11	6,766	-73,096	153	1,9	Los Santos, Santander
1714	2026/03/22	10:57:24	2,992	-82,618	20	3,2	Océano Pacífico
1715	2026/03/22	11:08:31	6,965	-72,270	1	1,4	Cubará, Boyacá
1716	2026/03/22	11:09:37	7,745	-75,328	35	1,6	Cáceres, Antioquia
1717	2026/03/22	11:11:57	6,948	-76,258	9	1,6	Dabeiba, Antioquia
1718	2026/03/22	11:16:05	6,803	-73,141	131	1,6	Los Santos, Santander
1719	2026/03/22	11:30:18	6,800	-73,172	134	1,9	Los Santos, Santander
1720	2026/03/22	12:00:37	6,777	-73,132	136	1,8	Los Santos, Santander
1721	2026/03/22	12:29:50	6,776	-73,356	123	1,4	Galán, Santander
1722	2026/03/22	13:01:35	6,790	-73,146	136	1,8	Los Santos, Santander
1723	2026/03/22	13:12:49	6,803	-73,120	137	1,6	Los Santos, Santander
1724	2026/03/22	13:42:25	10,237	-74,487	38	1,8	Pivijay, Magdalena
1725	2026/03/22	14:13:35	6,800	-73,101	141	1,7	Los Santos, Santander
1726	2026/03/22	14:52:51	6,782	-73,098	131	1,4	Los Santos, Santander
1727	2026/03/22	14:56:37	6,807	-73,120	137	1,4	Los Santos, Santander
1728	2026/03/22	14:58:17	6,837	-73,098	134	1,6	Los Santos, Santander
1729	2026/03/22	15:10:38	9,660	-72,822	9	1,9	Venezuela
1730	2026/03/22	15:15:11	5,453	-76,196	90	3,9	Bagadó, Chocó
1731	2026/03/22	15:37:07	6,778	-73,081	130	1,5	Los Santos, Santander
1732	2026/03/22	16:01:26	6,820	-73,154	130	1,7	Los Santos, Santander
1733	2026/03/22	16:02:14	6,797	-73,019	140	1,5	Aratocha, Santander
1734	2026/03/22	16:03:57	6,773	-73,081	137	2,0	Los Santos, Santander
1735	2026/03/22	16:25:12	3,706	-77,040	25	1,9	Buenaventura, Valle del Cauca
1736	2026/03/22	16:34:06	6,860	-73,150	147	1,8	Los Santos, Santander

N	Fecha	H:M:S	LAT	LON	Z	M	Ubicación
1737	2026/03/22	16:40:23	6,804	-73,149	147	1,6	Los Santos, Santander
1738	2026/03/22	17:48:19	9,956	-72,956	9	1,2	Venezuela
1739	2026/03/22	17:52:07	6,786	-73,124	134	1,6	Los Santos, Santander
1740	2026/03/22	18:25:32	4,941	-76,200	7	1,3	San José del Palmar, Chocó
1741	2026/03/22	18:54:48	6,761	-73,107	135	1,8	Los Santos, Santander
1742	2026/03/22	19:25:14	8,021	-77,371	40	2,1	Panamá-Colombia región fronteriza
1743	2026/03/22	19:27:52	5,294	-73,729	136	2,4	Lenguazaque, Cundinamarca
1744	2026/03/22	19:49:22	6,799	-73,137	136	1,9	Los Santos, Santander
1745	2026/03/22	20:01:51	6,838	-73,025	141	1,6	Los Santos, Santander
1746	2026/03/22	20:07:57	1,859	-76,135	23	0,7	Pitalito, Huila
1747	2026/03/22	20:12:20	3,342	-74,866	29	1,6	Alpujarra, Tolima
1748	2026/03/22	20:47:54	6,769	-73,141	141	2,3	Los Santos, Santander
1749	2026/03/22	20:48:00	6,923	-78,469	0	2,2	Sur de Panamá
1750	2026/03/22	21:18:33	6,816	-73,139	143	1,6	Los Santos, Santander
1751	2026/03/22	21:31:17	5,818	-74,853	15	1,2	Sonsón, Antioquia
1752	2026/03/22	22:09:11	8,533	-74,080	64	1,9	Norosí, Bolívar
1753	2026/03/22	22:15:10	6,232	-72,320	21	1,7	Tame, Arauca
1754	2026/03/22	22:51:52	6,432	-73,566	128	1,8	Santa Helena del Opón, Santander
1755	2026/03/22	23:47:22	6,833	-73,107	135	1,6	Los Santos, Santander
1756	2026/03/23	00:03:51	6,810	-73,086	140	1,6	Los Santos, Santander
1757	2026/03/23	00:25:22	5,285	-76,068	60	1,3	Pueblo Rico, Risaralda
1758	2026/03/23	00:28:42	7,011	-75,960	16	1,3	Peque, Antioquia
1759	2026/03/23	00:50:21	6,887	-72,282	13	1,5	Cubará, Boyacá
1760	2026/03/23	00:57:28	7,178	-73,864	97	1,9	Barrancabermeja, Santander
1761	2026/03/23	01:01:42	7,404	-73,262	135	1,1	Rionegro, Santander
1762	2026/03/23	01:40:19	6,878	-75,869	16	1,0	Buriticá, Antioquia
1763	2026/03/23	01:47:29	14,374	-80,714	0	3,4	Mar Caribe
1764	2026/03/23	01:54:15	7,694	-73,441	113	1,5	La Esperanza, Norte de Santander
1765	2026/03/23	02:09:29	0,804	-77,921	10	2,2	Colombia-Ecuador región fronteriza
1766	2026/03/23	02:30:18	3,302	-74,721	19	1,2	Colombia, Huila
1767	2026/03/23	02:38:07	6,813	-73,157	147	2,3	Los Santos, Santander
1768	2026/03/23	03:18:28	9,189	-73,508	103	1,0	Curumaní, Cesar
1769	2026/03/23	03:26:40	6,789	-73,075	143	1,6	Los Santos, Santander
1770	2026/03/23	03:41:21	7,605	-74,046	24	1,1	San Pablo, Bolívar
1771	2026/03/23	03:45:46	6,736	-73,979	21	1,4	Puerto Parra, Santander
1772	2026/03/23	03:52:48	4,785	-75,973	49	2,1	Ansermanuevo, Valle del Cauca
1773	2026/03/23	03:55:43	1,262	-78,868	40	2,8	Colombia-Ecuador región fronteriza
1774	2026/03/23	03:59:47	2,347	-75,616	25	1,9	Gigante, Huila
1775	2026/03/23	04:31:24	6,365	-71,760	21	1,5	Tame, Arauca
1776	2026/03/23	04:56:10	6,808	-73,139	148	1,6	Los Santos, Santander
1777	2026/03/23	05:03:12	1,955	-75,920	24	1,0	Timaná, Huila
1778	2026/03/23	05:04:16	6,892	-73,298	129	3,0	Betulia, Santander
1779	2026/03/23	05:21:11	6,935	-76,342	29	1,5	Dabeiba, Antioquia
1780	2026/03/23	05:22:19	6,804	-73,117	149	2,1	Los Santos, Santander
1781	2026/03/23	05:23:14	6,776	-73,101	149	1,7	Los Santos, Santander
1782	2026/03/23	05:28:37	4,412	-73,293	16	1,5	Medina, Cundinamarca

N	Fecha	H:M:S	LAT	LON	Z	M	Ubicación
1783	2026/03/23	05:30:22	6,800	-73,145	150	1,6	Los Santos, Santander
1784	2026/03/23	05:34:22	6,806	-73,089	147	1,8	Los Santos, Santander
1785	2026/03/23	05:37:03	6,773	-73,120	146	2,0	Los Santos, Santander
1786	2026/03/23	05:42:41	4,088	-76,770	81	2,0	El Litoral del San Juan (Docordó), Chocó
1787	2026/03/23	05:44:00	6,931	-76,253	19	1,6	Dabeiba, Antioquia
1788	2026/03/23	05:54:02	6,435	-75,895	52	1,4	Santa Fe de Antioquia, Antioquia
1789	2026/03/23	06:02:09	7,043	-72,960	162	1,7	Piedecuesta, Santander
1790	2026/03/23	06:12:36	7,068	-72,285	0	1,5	Toledo, Norte de Santander
1791	2026/03/23	06:18:11	5,982	-73,603	121	1,9	Barbosa, Santander
1792	2026/03/23	06:19:55	4,450	-73,270	13	2,0	Medina, Cundinamarca
1793	2026/03/23	06:41:21	6,818	-73,176	150	1,7	Los Santos, Santander
1794	2026/03/23	06:41:50	8,519	-74,263	36	1,9	Tiquisio (Puerto Rico), Bolívar
1795	2026/03/23	06:52:01	6,754	-73,098	145	1,6	Los Santos, Santander
1796	2026/03/23	06:53:26	6,812	-73,605	116	1,2	El Carmen, Santander
1797	2026/03/23	07:27:27	6,778	-73,150	145	1,8	Los Santos, Santander
1798	2026/03/23	07:39:55	6,806	-73,624	139	1,3	El Carmen, Santander
1799	2026/03/23	08:03:02	6,788	-73,120	150	1,7	Los Santos, Santander
1800	2026/03/23	08:04:53	1,644	-77,401	21	1,3	Policarpa, Nariño
1801	2026/03/23	08:05:30	4,843	-77,880	39	2,2	Océano Pacífico
1802	2026/03/23	08:09:11	11,320	-74,264	2	1,7	Mar Caribe
1803	2026/03/23	08:10:44	7,759	-73,099	148	1,6	Cáchira, Norte de Santander
1804	2026/03/23	08:28:34	6,557	-73,430	125	1,7	Hato, Santander
1805	2026/03/23	08:28:58	6,779	-73,104	145	2,0	Los Santos, Santander
1806	2026/03/23	08:30:18	7,190	-74,292	2	1,1	San Pablo, Bolívar
1807	2026/03/23	08:33:14	6,776	-73,125	147	1,7	Los Santos, Santander
1808	2026/03/23	08:34:46	6,799	-73,012	155	1,6	Aratocha, Santander
1809	2026/03/23	08:40:18	6,860	-73,745	108	1,1	San Vicente de Chucurí, Santander
1810	2026/03/23	08:41:13	3,532	-74,574	21	1,3	Colombia, Huila
1811	2026/03/23	08:49:04	8,814	-73,322	139	1,4	El Carmen, Norte de Santander
1812	2026/03/23	08:59:14	6,779	-73,102	150	2,2	Los Santos, Santander
1813	2026/03/23	09:12:35	7,447	-73,202	136	2,2	Ríonegro, Santander
1814	2026/03/23	09:20:53	8,286	-73,062	153	1,7	Hacarí, Norte de Santander
1815	2026/03/23	09:22:35	9,669	-74,212	64	1,2	Nueva Granada, Magdalena
1816	2026/03/23	09:35:30	6,824	-73,171	141	1,8	Los Santos, Santander
1817	2026/03/23	09:39:00	6,834	-73,098	151	1,6	Los Santos, Santander
1818	2026/03/23	09:40:54	6,870	-76,251	17	1,5	Dabeiba, Antioquia
1819	2026/03/23	10:01:21	7,886	-74,252	62	1,3	Santa Rosa del Sur, Bolívar
1820	2026/03/23	10:15:43	6,804	-73,112	154	2,0	Los Santos, Santander
1821	2026/03/23	10:23:47	2,155	-75,608	27	1,5	Garzón, Huila
1822	2026/03/23	10:27:10	4,727	-74,737	25	1,3	Pulí, Cundinamarca
1823	2026/03/23	10:30:36	4,803	-74,809	59	1,1	Ambalema, Tolima
1824	2026/03/23	10:32:36	4,729	-74,728	25	1,0	Pulí, Cundinamarca
1825	2026/03/23	10:41:41	5,289	-73,717	135	2,0	Lenguazaque, Cundinamarca
1826	2026/03/23	10:52:11	6,734	-73,121	137	2,2	Los Santos, Santander
1827	2026/03/23	10:56:19	3,919	-75,482	33	1,0	San Antonio, Tolima
1828	2026/03/23	11:12:38	6,773	-73,094	148	1,6	Los Santos, Santander

N	Fecha	H:M:S	LAT	LON	Z	M	Ubicación
1829	2026/03/23	12:02:15	5,353	-73,298	16	1,8	Ramiriquí, Boyacá
1830	2026/03/23	12:03:24	6,822	-73,108	147	1,6	Los Santos, Santander
1831	2026/03/23	12:12:19	2,590	-76,739	126	2,1	Cajibío, Cauca
1832	2026/03/23	12:15:33	2,803	-79,641	30	2,5	Océano Pacífico
1833	2026/03/23	12:29:50	6,074	-73,249	10	2,1	Suaita, Santander
1834	2026/03/23	14:20:45	5,163	-73,012	14	2,0	Páez, Boyacá
1835	2026/03/23	14:32:10	4,747	-74,670	27	2,5	San Juan de Ríoseco, Cundinamarca
1836	2026/03/23	15:11:46	9,101	-73,363	128	1,5	El Carmen, Norte de Santander
1837	2026/03/23	15:24:29	10,978	-72,405	9	3,2	Venezuela
1838	2026/03/23	15:24:53	6,814	-73,096	129	1,6	Los Santos, Santander
1839	2026/03/23	15:31:18	10,118	-73,213	34	1,3	San Diego, Cesar
1840	2026/03/23	15:55:50	7,671	-73,566	100	1,6	Rionegro, Santander
1841	2026/03/23	16:12:45	5,369	-73,778	129	1,5	Fúquene, Cundinamarca
1842	2026/03/23	16:34:21	6,732	-73,061	149	1,5	Aratoca, Santander
1843	2026/03/23	16:39:25	5,154	-76,189	81	1,8	San José del Palmar, Chocó
1844	2026/03/23	16:45:40	1,724	-76,484	15	0,9	Santa Rosa, Cauca
1845	2026/03/23	16:48:43	6,828	-73,158	138	1,7	Los Santos, Santander
1846	2026/03/23	17:05:11	6,774	-73,320	124	1,6	Zapatoca, Santander
1847	2026/03/23	17:13:33	7,515	-73,212	141	1,2	El Playón, Santander
1848	2026/03/23	17:48:46	4,364	-74,558	20	1,2	Nilo, Cundinamarca
1849	2026/03/23	17:51:26	6,971	-76,632	16	1,7	Murindó, Antioquia
1850	2026/03/23	18:38:00	7,447	-73,257	137	1,3	El Playón, Santander
1851	2026/03/23	18:47:43	6,824	-73,150	131	1,5	Los Santos, Santander
1852	2026/03/23	19:26:25	6,790	-73,078	145	1,4	Los Santos, Santander
1853	2026/03/23	19:59:01	6,794	-73,160	135	1,3	Los Santos, Santander
1854	2026/03/23	20:00:14	6,828	-73,423	120	1,4	San Vicente de Chucurí, Santander
1855	2026/03/23	20:20:27	6,830	-73,201	155	1,5	Zapatoca, Santander
1856	2026/03/23	20:23:11	6,810	-73,142	139	1,5	Los Santos, Santander
1857	2026/03/23	20:34:01	6,890	-74,570	33	1,4	Remedios, Antioquia
1858	2026/03/23	22:07:48	6,764	-73,138	138	2,2	Los Santos, Santander
1859	2026/03/23	22:42:15	6,755	-73,130	139	2,7	Los Santos, Santander
1860	2026/03/23	22:56:22	6,799	-73,124	141	1,9	Los Santos, Santander
1861	2026/03/23	23:38:03	6,808	-73,140	139	2,5	Los Santos, Santander
1862	2026/03/24	00:10:08	4,706	-74,754	22	1,8	Pulí, Cundinamarca
1863	2026/03/24	00:17:07	6,825	-73,170	138	1,6	Los Santos, Santander
1864	2026/03/24	00:48:41	6,788	-73,309	126	1,8	Zapatoca, Santander
1865	2026/03/24	00:52:18	4,784	-76,183	96	1,5	El Cairo, Valle del Cauca
1866	2026/03/24	00:55:05	6,811	-73,154	132	1,7	Los Santos, Santander
1867	2026/03/24	01:13:02	7,686	-73,181	130	1,8	Cáchira, Norte de Santander
1868	2026/03/24	01:16:51	6,852	-72,922	148	1,8	Piedecuesta, Santander
1869	2026/03/24	01:27:30	6,774	-73,144	147	3,2	Los Santos, Santander
1870	2026/03/24	01:42:21	8,666	-73,214	129	1,3	Teorama, Norte de Santander
1871	2026/03/24	01:47:29	8,939	-73,633	99	1,6	Pailitas, Cesar
1872	2026/03/24	02:25:11	6,033	-73,649	117	1,5	Chipatá, Santander
1873	2026/03/24	03:01:11	6,798	-73,138	149	1,7	Los Santos, Santander
1874	2026/03/24	03:08:46	6,804	-73,104	134	1,9	Los Santos, Santander

N	Fecha	H:M:S	LAT	LON	Z	M	Ubicación
1875	2026/03/24	03:22:37	6,784	-73,118	146	1,6	Los Santos, Santander
1876	2026/03/24	03:27:21	5,130	-73,972	173	1,8	Cogua, Cundinamarca
1877	2026/03/24	03:27:40	8,420	-73,247	133	1,5	San Calixto, Norte de Santander
1878	2026/03/24	03:35:30	7,405	-73,194	135	1,6	Ríonegro, Santander
1879	2026/03/24	03:38:23	6,877	-76,323	4	1,4	Dabeiba, Antioquia
1880	2026/03/24	03:59:17	6,756	-73,120	134	1,8	Los Santos, Santander
1881	2026/03/24	04:06:45	6,740	-73,103	137	2,1	Los Santos, Santander
1882	2026/03/24	04:08:37	8,583	-74,009	74	1,8	Norosí, Bolívar
1883	2026/03/24	04:25:16	6,861	-76,239	20	1,6	Frontino, Antioquia
1884	2026/03/24	04:26:29	2,004	-75,805	24	2,1	Altamira, Huila
1885	2026/03/24	04:27:45	6,848	-76,241	18	1,3	Frontino, Antioquia
1886	2026/03/24	04:30:00	7,703	-73,346	124	2,1	La Esperanza, Norte de Santander
1887	2026/03/24	04:58:02	6,764	-73,140	141	2,6	Los Santos, Santander
1888	2026/03/24	05:08:16	6,976	-76,263	20	2,5	Dabeiba, Antioquia
1889	2026/03/24	05:24:04	6,758	-73,142	136	2,5	Los Santos, Santander
1890	2026/03/24	05:31:01	3,728	-74,146	44	2,1	Lejanías, Meta
1891	2026/03/24	05:34:41	6,794	-73,096	149	1,9	Los Santos, Santander
1892	2026/03/24	06:00:31	6,807	-73,184	138	2,0	Los Santos, Santander
1893	2026/03/24	06:08:07	6,864	-73,234	124	1,9	Zapatoca, Santander
1894	2026/03/24	06:19:29	4,458	-75,642	22	1,5	Calarcá, Quindío
1895	2026/03/24	06:23:18	6,756	-73,107	135	1,9	Los Santos, Santander
1896	2026/03/24	06:45:58	13,209	-81,078	0	2,7	Mar Caribe
1897	2026/03/24	06:49:56	5,344	-76,517	70	1,7	Cértegui, Chocó
1898	2026/03/24	06:59:09	6,788	-73,079	141	2,0	Los Santos, Santander
1899	2026/03/24	07:11:22	10,541	-72,818	22	2,1	Venezuela
1900	2026/03/24	07:23:09	6,577	-72,959	0	1,2	Mogotes, Santander
1901	2026/03/24	07:28:05	6,780	-73,084	141	1,7	Los Santos, Santander
1902	2026/03/24	07:34:55	7,355	-77,421	4	1,9	Ríosucio, Chocó
1903	2026/03/24	07:38:08	6,806	-73,130	155	1,7	Los Santos, Santander
1904	2026/03/24	07:48:47	6,795	-73,116	141	1,6	Los Santos, Santander
1905	2026/03/24	07:58:21	6,756	-73,482	118	1,3	El Carmen, Santander
1906	2026/03/24	08:15:27	6,837	-73,158	134	1,5	Los Santos, Santander
1907	2026/03/24	08:18:45	8,324	-73,050	147	1,5	Hacarí, Norte de Santander
1908	2026/03/24	08:20:36	8,267	-72,176	16	2,4	Venezuela
1909	2026/03/24	08:24:52	6,793	-73,154	151	1,7	Los Santos, Santander
1910	2026/03/24	08:35:13	6,600	-73,180	125	1,9	Barichara, Santander
1911	2026/03/24	08:39:54	6,779	-73,128	149	1,6	Los Santos, Santander
1912	2026/03/24	08:56:22	6,743	-73,106	141	2,1	Los Santos, Santander
1913	2026/03/24	09:18:26	7,444	-73,138	143	1,8	El Playón, Santander
1914	2026/03/24	09:20:31	6,832	-73,234	162	1,7	Zapatoca, Santander
1915	2026/03/24	09:27:15	6,809	-73,142	146	1,7	Los Santos, Santander
1916	2026/03/24	09:29:20	6,792	-73,246	152	1,8	Zapatoca, Santander
1917	2026/03/24	09:32:45	6,794	-73,103	156	1,6	Los Santos, Santander
1918	2026/03/24	09:36:04	7,590	-73,476	115	1,5	La Esperanza, Norte de Santander
1919	2026/03/24	09:36:45	7,477	-75,564	48	1,6	Tarazá, Antioquia
1920	2026/03/24	09:38:15	6,795	-73,086	134	1,6	Los Santos, Santander

N	Fecha	H:M:S	LAT	LON	Z	M	Ubicación
1921	2026/03/24	09:42:48	7,734	-74,101	78	0,9	Simití, Bolívar
1922	2026/03/24	09:46:34	5,250	-73,696	161	1,9	Lenguazaque, Cundinamarca
1923	2026/03/24	10:06:47	7,899	-74,572	0	1,3	El Bagre, Antioquia
1924	2026/03/24	10:18:02	6,805	-73,034	147	1,6	Los Santos, Santander
1925	2026/03/24	11:04:27	6,773	-73,111	145	1,7	Los Santos, Santander
1926	2026/03/24	11:33:43	6,813	-73,102	145	1,6	Los Santos, Santander
1927	2026/03/24	12:01:43	6,778	-73,086	143	2,2	Los Santos, Santander
1928	2026/03/24	12:14:34	7,742	-73,383	118	2,0	La Esperanza, Norte de Santander
1929	2026/03/24	12:54:59	6,830	-73,140	152	1,7	Los Santos, Santander
1930	2026/03/24	13:01:18	4,403	-76,437	64	2,2	Bolívar, Valle del Cauca
1931	2026/03/24	13:10:31	6,851	-76,226	19	1,7	Frontino, Antioquia
1932	2026/03/24	13:20:24	6,793	-73,138	142	2,5	Los Santos, Santander
1933	2026/03/24	13:27:26	9,511	-76,065	22	2,1	Mar Caribe
1934	2026/03/24	13:40:34	7,090	-72,366	16	1,2	Chitagá, Norte de Santander
1935	2026/03/24	13:47:57	7,683	-74,467	55	1,9	Montecristo, Bolívar
1936	2026/03/24	13:50:36	6,766	-73,134	142	2,2	Los Santos, Santander
1937	2026/03/24	13:54:49	7,196	-72,986	146	1,9	Tona, Santander
1938	2026/03/24	14:25:05	6,928	-76,261	19	2,1	Dabeiba, Antioquia
1939	2026/03/24	14:30:10	6,449	-73,236	150	2,1	Socorro, Santander
1940	2026/03/24	14:35:43	6,807	-73,154	138	1,7	Los Santos, Santander
1941	2026/03/24	14:38:38	2,870	-78,089	8	1,6	Océano Pacífico
1942	2026/03/24	14:49:40	6,740	-73,116	138	1,8	Los Santos, Santander
1943	2026/03/24	15:34:11	6,833	-73,488	120	1,5	San Vicente de Chucurí, Santander
1944	2026/03/24	15:38:13	6,719	-73,486	115	1,1	El Carmen, Santander
1945	2026/03/24	15:46:01	9,959	-73,797	73	2,0	Bosconia, Cesar
1946	2026/03/24	16:09:38	6,807	-73,150	138	1,8	Los Santos, Santander
1947	2026/03/24	16:19:48	2,428	-75,366	24	1,7	Algeciras, Huila
1948	2026/03/24	17:50:18	4,268	-72,975	10	1,6	Cabuyaro, Meta
1949	2026/03/24	18:06:23	8,302	-73,577	99	1,3	Aguachica, Cesar
1950	2026/03/24	18:24:55	5,976	-73,810	33	1,8	Bolívar, Santander
1951	2026/03/24	18:28:38	6,765	-73,176	139	1,9	Los Santos, Santander
1952	2026/03/24	18:44:42	6,805	-73,150	149	1,5	Los Santos, Santander
1953	2026/03/24	20:59:03	6,148	-73,696	111	1,6	Vélez, Santander
1954	2026/03/24	21:07:13	6,799	-73,128	135	1,6	Los Santos, Santander
1955	2026/03/24	21:22:23	6,766	-73,162	140	1,5	Los Santos, Santander
1956	2026/03/24	22:23:20	6,036	-72,394	4	1,9	Chita, Boyacá
1957	2026/03/24	22:28:33	6,779	-73,136	140	1,9	Los Santos, Santander
1958	2026/03/24	23:17:33	6,119	-73,430	135	1,8	Suaita, Santander
1959	2026/03/24	23:22:22	6,850	-73,210	133	1,8	Zapatoca, Santander
1960	2026/03/24	23:45:06	6,780	-73,148	138	1,8	Los Santos, Santander
1961	2026/03/24	23:54:03	6,792	-73,144	152	1,7	Los Santos, Santander
1962	2026/03/25	00:07:17	6,797	-73,112	147	1,7	Los Santos, Santander
1963	2026/03/25	00:49:55	6,788	-73,110	150	1,6	Los Santos, Santander
1964	2026/03/25	01:26:17	3,858	-71,351	10	2,7	Puerto Gaitán, Meta
1965	2026/03/25	01:52:26	5,763	-75,927	52	1,0	Hispania, Antioquia
1966	2026/03/25	02:01:19	5,336	-77,502	27	2,1	Océano Pacífico

N	Fecha	H:M:S	LAT	LON	Z	M	Ubicación
1967	2026/03/25	02:12:45	6,791	-73,140	144	2,3	Los Santos, Santander
1968	2026/03/25	02:41:00	6,797	-73,156	137	1,5	Los Santos, Santander
1969	2026/03/25	02:53:10	4,392	-75,964	33	2,8	Zarzal, Valle del Cauca
1970	2026/03/25	02:55:53	6,878	-73,211	123	1,5	Zapatoca, Santander
1971	2026/03/25	02:56:13	3,740	-76,986	81	1,8	Buenaventura, Valle del Cauca
1972	2026/03/25	03:09:54	6,790	-73,142	150	1,6	Los Santos, Santander
1973	2026/03/25	03:36:13	6,807	-73,090	143	1,5	Los Santos, Santander
1974	2026/03/25	03:46:14	6,778	-73,122	151	1,6	Los Santos, Santander
1975	2026/03/25	04:07:06	5,822	-73,158	13	1,4	Sotaquirá, Boyacá
1976	2026/03/25	04:14:44	7,685	-73,762	43	1,1	Puerto Wilches, Santander
1977	2026/03/25	04:24:38	6,777	-73,170	144	3,1	Los Santos, Santander
1978	2026/03/25	04:28:03	4,397	-76,123	115	1,8	Zarzal, Valle del Cauca
1979	2026/03/25	04:39:33	7,551	-73,318	135	1,3	Cáchira, Norte de Santander
1980	2026/03/25	04:47:51	6,258	-73,573	114	1,2	El Guacamayo, Santander
1981	2026/03/25	04:53:06	6,850	-73,090	132	1,6	Los Santos, Santander
1982	2026/03/25	05:00:56	6,782	-73,094	138	1,7	Los Santos, Santander
1983	2026/03/25	05:14:51	6,768	-73,254	138	1,3	Zapatoca, Santander
1984	2026/03/25	05:16:05	11,788	-73,502	44	1,9	Mar Caribe
1985	2026/03/25	05:17:18	6,783	-73,104	143	2,5	Los Santos, Santander
1986	2026/03/25	05:30:40	9,092	-73,510	101	2,0	Chimichagua, Cesar
1987	2026/03/25	06:03:18	6,814	-73,122	139	1,6	Los Santos, Santander
1988	2026/03/25	06:20:03	8,520	-74,228	38	1,2	Tiquisio (Puerto Rico), Bolívar
1989	2026/03/25	06:34:54	4,932	-75,503	10	1,2	Villamaria, Caldas
1990	2026/03/25	06:49:24	6,749	-73,115	144	2,1	Los Santos, Santander
1991	2026/03/25	07:20:22	6,740	-73,103	138	1,8	Los Santos, Santander
1992	2026/03/25	07:25:21	5,802	-76,079	61	1,6	Ciudad Bolívar, Antioquia
1993	2026/03/25	07:28:23	5,935	-73,489	130	1,5	Togüí, Boyacá
1994	2026/03/25	07:28:30	7,528	-73,620	103	1,0	Sabana de Torres, Santander
1995	2026/03/25	07:40:20	6,828	-73,057	146	1,3	Los Santos, Santander
1996	2026/03/25	07:42:10	6,845	-73,120	126	1,9	Los Santos, Santander
1997	2026/03/25	07:42:23	6,479	-74,305	1	1,4	Cimitarra, Santander
1998	2026/03/25	07:43:43	5,043	-74,696	0	0,9	Guaduas, Cundinamarca
1999	2026/03/25	07:57:17	6,800	-73,124	149	1,7	Los Santos, Santander
2000	2026/03/25	08:01:27	6,828	-73,111	138	1,7	Los Santos, Santander
2001	2026/03/25	08:09:42	1,979	-75,900	28	0,8	Timaná, Huila
2002	2026/03/25	08:15:11	6,804	-73,091	143	1,3	Los Santos, Santander
2003	2026/03/25	08:21:45	5,789	-73,104	13	2,5	Paipa, Boyacá
2004	2026/03/25	08:35:19	6,096	-73,974	99	2,0	El Peñón, Santander
2005	2026/03/25	08:47:12	6,274	-73,667	108	1,7	La Paz, Santander
2006	2026/03/25	09:45:17	6,778	-73,098	133	1,7	Los Santos, Santander
2007	2026/03/25	09:59:35	6,820	-73,060	141	1,6	Los Santos, Santander
2008	2026/03/25	10:34:01	6,797	-72,975	149	1,4	Piedecuesta, Santander
2009	2026/03/25	10:55:32	4,836	-76,743	31	1,6	Nóvita, Chocó
2010	2026/03/25	11:08:12	4,308	-76,112	153	1,7	Zarzal, Valle del Cauca
2011	2026/03/25	11:39:24	7,032	-76,190	24	1,7	Dabeiba, Antioquia
2012	2026/03/25	11:54:33	2,883	-77,598	92	2,3	Timbiquí, Cauca

N	Fecha	H:M:S	LAT	LON	Z	M	Ubicación
2013	2026/03/25	12:32:07	6,827	-76,288	18	1,5	Dabeiba, Antioquia
2014	2026/03/25	13:00:27	8,173	-73,654	97	1,5	Aguachica, Cesar
2015	2026/03/25	13:14:38	6,769	-73,137	133	1,8	Los Santos, Santander
2016	2026/03/25	13:34:11	6,800	-73,029	145	1,8	Los Santos, Santander
2017	2026/03/25	14:13:11	5,886	-73,681	121	1,7	Puente Nacional, Santander
2018	2026/03/25	14:27:31	6,783	-73,177	148	3,1	Los Santos, Santander
2019	2026/03/25	14:38:01	6,781	-73,136	149	2,6	Los Santos, Santander
2020	2026/03/25	15:50:53	4,738	-74,704	12	1,2	Pulí, Cundinamarca
2021	2026/03/25	16:00:36	1,948	-75,918	25	2,6	Timaná, Huila
2022	2026/03/25	16:01:00	6,792	-73,131	156	1,7	Los Santos, Santander
2023	2026/03/25	16:19:28	6,842	-76,291	19	2,6	Dabeiba, Antioquia
2024	2026/03/25	16:28:08	6,853	-76,284	22	1,4	Dabeiba, Antioquia
2025	2026/03/25	16:30:27	5,384	-73,784	139	1,9	Fúquene, Cundinamarca
2026	2026/03/25	16:45:51	4,469	-75,748	145	2,5	Armenia, Quindío
2027	2026/03/25	17:31:12	6,129	-75,890	45	2,1	Concordia, Antioquia
2028	2026/03/25	17:46:15	6,879	-76,283	22	1,4	Dabeiba, Antioquia
2029	2026/03/25	18:06:18	6,748	-73,061	159	1,6	Los Santos, Santander
2030	2026/03/25	18:12:46	6,874	-76,308	17	1,7	Dabeiba, Antioquia
2031	2026/03/25	19:13:38	4,763	-74,727	19	1,0	Beltrán, Cundinamarca
2032	2026/03/25	19:19:55	6,187	-73,586	93	1,5	La Paz, Santander
2033	2026/03/25	19:40:49	6,756	-73,154	141	1,7	Los Santos, Santander
2034	2026/03/25	19:43:50	5,432	-78,076	24	2,1	Océano Pacifico
2035	2026/03/25	19:50:00	6,757	-73,115	141	1,8	Los Santos, Santander
2036	2026/03/25	19:53:47	6,826	-73,073	155	1,9	Los Santos, Santander
2037	2026/03/25	20:00:27	3,515	-76,518	29	1,6	Yumbo, Valle del Cauca
2038	2026/03/25	20:02:31	7,042	-76,219	12	1,3	Dabeiba, Antioquia
2039	2026/03/25	21:24:11	10,508	-73,318	59	1,5	Valledupar, Cesar
2040	2026/03/25	22:05:34	6,866	-76,300	18	1,5	Dabeiba, Antioquia
2041	2026/03/25	22:16:47	6,473	-74,154	77	1,4	Cimitarra, Santander
2042	2026/03/25	22:25:38	6,824	-73,140	146	1,3	Los Santos, Santander
2043	2026/03/25	22:26:21	4,357	-75,221	11	1,1	Ibagué, Tolima
2044	2026/03/25	22:27:05	4,330	-75,464	44	1,1	Ibagué, Tolima
2045	2026/03/25	22:30:55	6,807	-73,080	151	1,6	Los Santos, Santander
2046	2026/03/25	23:01:57	2,811	-79,426	7	2,2	Océano Pacifico
2047	2026/03/25	23:19:48	6,769	-73,307	128	1,7	Zapatoca, Santander
2048	2026/03/25	23:50:02	5,246	-74,922	3	0,6	Mariquita, Tolima
2049	2026/03/26	00:09:31	7,030	-77,342	0	1,9	Ríosucio, Chocó
2050	2026/03/26	00:09:37	6,807	-73,111	131	1,6	Los Santos, Santander
2051	2026/03/26	00:12:03	3,917	-75,553	25	1,3	San Antonio, Tolima
2052	2026/03/26	00:21:08	6,974	-76,246	12	1,3	Dabeiba, Antioquia
2053	2026/03/26	00:59:50	2,032	-75,888	28	2,1	Elías, Huila
2054	2026/03/26	01:00:49	6,751	-73,104	139	2,1	Los Santos, Santander
2055	2026/03/26	01:36:31	2,875	-77,687	35	1,5	Timbiquí, Cauca
2056	2026/03/26	01:44:05	6,807	-73,171	132	1,5	Los Santos, Santander
2057	2026/03/26	02:34:16	4,683	-76,602	38	1,7	Nóvita, Chocó
2058	2026/03/26	02:38:01	5,948	-74,284	16	1,2	Puerto Boyacá, Boyacá

N	Fecha	H:M:S	LAT	LON	Z	M	Ubicación
2059	2026/03/26	03:19:38	5,916	-72,623	15	1,6	Socotá, Boyacá
2060	2026/03/26	03:29:23	5,279	-73,727	140	2,3	Lenguazaque, Cundinamarca
2061	2026/03/26	03:43:45	9,814	-75,223	20	1,9	San Jacinto, Bolívar
2062	2026/03/26	03:46:02	6,769	-73,060	131	1,4	Los Santos, Santander
2063	2026/03/26	03:46:49	6,812	-73,088	149	1,7	Los Santos, Santander
2064	2026/03/26	04:36:55	6,827	-76,297	16	1,2	Dabeiba, Antioquia
2065	2026/03/26	04:52:08	4,704	-74,751	22	1,8	Pulí, Cundinamarca
2066	2026/03/26	05:42:31	7,431	-73,224	138	2,0	Ríonegro, Santander
2067	2026/03/26	05:43:46	4,571	-74,960	23	1,3	Alvarado, Tolima
2068	2026/03/26	05:48:01	6,798	-73,140	135	1,8	Los Santos, Santander
2069	2026/03/26	05:50:47	9,300	-73,463	22	1,6	Curumaní, Cesar
2070	2026/03/26	05:53:35	3,759	-76,273	100	1,4	Ginebra, Valle del Cauca
2071	2026/03/26	06:31:52	6,795	-73,113	142	1,7	Los Santos, Santander
2072	2026/03/26	06:33:14	7,169	-72,137	13	1,4	Toledo, Norte de Santander
2073	2026/03/26	06:50:12	6,828	-73,137	132	1,5	Los Santos, Santander
2074	2026/03/26	06:56:46	6,774	-73,127	142	2,1	Los Santos, Santander
2075	2026/03/26	06:58:33	5,694	-73,988	100	1,9	Pauna, Boyacá
2076	2026/03/26	07:05:09	6,778	-73,126	148	1,7	Los Santos, Santander
2077	2026/03/26	07:11:48	8,674	-74,177	2	1,5	Altos del Rosario, Bolívar
2078	2026/03/26	07:30:07	6,761	-73,128	141	2,0	Los Santos, Santander
2079	2026/03/26	07:32:38	6,879	-73,150	138	1,7	Los Santos, Santander
2080	2026/03/26	07:41:51	6,796	-73,140	139	1,8	Los Santos, Santander
2081	2026/03/26	08:23:37	6,823	-73,081	148	1,4	Los Santos, Santander
2082	2026/03/26	08:42:29	6,252	-73,574	120	1,2	El Guacamayo, Santander
2083	2026/03/26	08:46:25	6,919	-73,723	96	1,1	Barrancabermeja, Santander
2084	2026/03/26	08:54:47	3,874	-73,652	1	0,5	Castilla la Nueva, Meta
2085	2026/03/26	09:01:29	6,826	-72,997	142	1,5	Piedecuesta, Santander
2086	2026/03/26	09:23:56	6,809	-73,180	135	1,5	Los Santos, Santander
2087	2026/03/26	09:27:41	6,798	-73,144	138	1,9	Los Santos, Santander
2088	2026/03/26	09:40:57	5,664	-76,546	36	1,6	Atrato (Yuto), Chocó
2089	2026/03/26	09:49:05	1,975	-75,922	18	0,9	Timaná, Huila
2090	2026/03/26	09:59:44	6,793	-73,140	148	1,7	Los Santos, Santander
2091	2026/03/26	10:01:18	7,636	-73,365	119	1,5	La Esperanza, Norte de Santander
2092	2026/03/26	11:20:00	6,893	-73,284	129	1,5	Betulia, Santander
2093	2026/03/26	11:40:23	6,832	-73,064	144	1,6	Los Santos, Santander
2094	2026/03/26	11:57:07	6,777	-73,132	141	2,4	Los Santos, Santander
2095	2026/03/26	12:02:06	6,783	-73,102	144	2,3	Los Santos, Santander
2096	2026/03/26	12:07:25	6,798	-73,147	140	2,2	Los Santos, Santander
2097	2026/03/26	12:46:37	4,755	-74,774	27	1,0	Beltrán, Cundinamarca
2098	2026/03/26	13:18:04	6,774	-73,134	131	1,8	Los Santos, Santander
2099	2026/03/26	14:11:53	3,905	-75,552	28	1,5	San Antonio, Tolima
2100	2026/03/26	14:47:17	6,221	-73,872	107	1,5	Landázuri, Santander
2101	2026/03/26	14:57:33	6,793	-73,098	152	1,6	Los Santos, Santander
2102	2026/03/26	15:07:36	3,892	-75,561	28	1,7	San Antonio, Tolima
2103	2026/03/26	16:24:02	4,476	-75,667	16	1,7	Calarcá, Quindío
2104	2026/03/26	16:36:36	8,579	-74,134	32	1,7	Norosí, Bolívar

N	Fecha	H:M:S	LAT	LON	Z	M	Ubicación
2105	2026/03/26	16:55:23	6,770	-73,172	153	1,7	Los Santos, Santander
2106	2026/03/26	17:17:19	7,209	-73,243	127	1,9	Lebrija, Santander
2107	2026/03/26	17:25:01	3,167	-74,909	32	1,8	Baraya, Huila
2108	2026/03/26	17:36:04	7,526	-73,333	129	1,8	Rionegro, Santander
2109	2026/03/26	17:45:34	6,809	-73,107	146	1,6	Los Santos, Santander
2110	2026/03/26	17:48:26	7,873	-74,586	0	1,3	El Bagre, Antioquia
2111	2026/03/26	18:37:57	6,788	-73,145	152	1,9	Los Santos, Santander
2112	2026/03/26	18:39:55	4,386	-76,139	64	2,1	Roldanillo, Valle del Cauca
2113	2026/03/26	18:42:24	6,886	-73,062	119	1,8	Piedecuesta, Santander
2114	2026/03/26	18:47:30	6,752	-73,124	135	2,0	Los Santos, Santander
2115	2026/03/26	19:08:43	6,781	-73,108	138	2,1	Los Santos, Santander
2116	2026/03/26	19:58:45	6,818	-73,100	149	1,7	Los Santos, Santander
2117	2026/03/26	20:41:21	6,777	-73,150	143	1,7	Los Santos, Santander
2118	2026/03/26	20:42:45	7,435	-73,212	136	1,9	Rionegro, Santander
2119	2026/03/26	21:03:57	5,677	-76,136	20	1,3	El Carmen, Chocó
2120	2026/03/26	21:11:19	6,762	-73,097	145	1,6	Los Santos, Santander
2121	2026/03/26	21:14:46	5,034	-75,446	6	0,5	Manizales, Caldas
2122	2026/03/26	21:24:29	6,757	-73,154	147	1,6	Los Santos, Santander
2123	2026/03/26	21:26:39	6,092	-72,541	2	1,8	Jericó, Boyacá
2124	2026/03/26	22:53:32	0,794	-77,930	1	1,7	Colombia-Ecuador región fronteriza
2125	2026/03/26	23:15:06	6,790	-73,098	146	1,4	Los Santos, Santander
2126	2026/03/26	23:17:55	6,538	-78,644	8	2,3	Océano Pacífico
2127	2026/03/26	23:22:58	6,882	-76,286	25	1,4	Dabeiba, Antioquia
2128	2026/03/26	23:47:34	6,774	-73,042	140	1,3	Los Santos, Santander
2129	2026/03/26	23:57:15	6,766	-73,119	143	1,8	Los Santos, Santander
2130	2026/03/27	00:06:40	9,007	-74,034	26	1,3	Hatillo de Loba, Bolívar
2131	2026/03/27	00:14:38	6,774	-73,138	134	2,2	Los Santos, Santander
2132	2026/03/27	00:21:22	6,810	-73,054	149	1,8	Los Santos, Santander
2133	2026/03/27	00:23:52	6,820	-73,149	152	1,7	Los Santos, Santander
2134	2026/03/27	01:17:16	6,785	-73,187	135	2,0	Los Santos, Santander
2135	2026/03/27	01:24:16	6,347	-73,534	125	1,7	Santa Helena del Opón, Santander
2136	2026/03/27	02:24:43	6,772	-76,343	28	2,0	Frontino, Antioquia
2137	2026/03/27	02:38:50	3,471	-74,224	9	1,4	Mesetas, Meta
2138	2026/03/27	02:44:06	8,959	-73,657	43	1,1	Pailitas, Cesar
2139	2026/03/27	02:54:09	4,696	-76,036	52	1,8	Ansermanuevo, Valle del Cauca
2140	2026/03/27	02:58:44	7,001	-76,259	18	1,4	Dabeiba, Antioquia
2141	2026/03/27	03:00:35	6,977	-76,259	17	1,3	Dabeiba, Antioquia
2142	2026/03/27	03:26:08	2,229	-75,487	25	1,4	Garzón, Huila
2143	2026/03/27	03:46:49	6,846	-73,188	149	1,6	Zapatoca, Santander
2144	2026/03/27	04:13:01	8,706	-73,416	119	2,3	El Carmen, Norte de Santander
2145	2026/03/27	04:14:03	6,826	-73,144	146	1,9	Los Santos, Santander
2146	2026/03/27	04:18:38	6,795	-73,146	135	1,5	Los Santos, Santander
2147	2026/03/27	04:31:47	6,790	-73,335	127	1,7	Zapatoca, Santander
2148	2026/03/27	04:42:34	1,928	-78,364	30	2,0	Roberto Payán (San José), Nariño
2149	2026/03/27	04:51:01	6,789	-73,117	138	1,8	Los Santos, Santander
2150	2026/03/27	05:23:01	2,482	-75,359	27	1,4	Algeciras, Huila

N	Fecha	H:M:S	LAT	LON	Z	M	Ubicación
2151	2026/03/27	06:15:54	7,489	-73,171	139	1,6	El Playón, Santander
2152	2026/03/27	06:26:20	6,768	-73,144	140	1,4	Los Santos, Santander
2153	2026/03/27	06:44:41	6,810	-73,133	148	1,5	Los Santos, Santander
2154	2026/03/27	06:48:13	7,155	-73,828	36	1,0	Barrancabermeja, Santander
2155	2026/03/27	07:10:23	1,952	-77,222	118	1,8	Leiva, Nariño
2156	2026/03/27	07:13:55	5,009	-78,331	9	2,2	Océano Pacífico
2157	2026/03/27	07:16:29	11,420	-72,138	12	1,8	Maicao, La Guajira
2158	2026/03/27	07:30:46	6,777	-73,153	146	2,2	Los Santos, Santander
2159	2026/03/27	07:52:18	7,265	-74,127	12	0,9	Cantagallo, Bolívar
2160	2026/03/27	08:10:37	8,075	-74,244	58	1,4	Santa Rosa del Sur, Bolívar
2161	2026/03/27	08:15:35	6,786	-72,896	158	1,6	Cepitá, Santander
2162	2026/03/27	08:21:41	6,769	-73,577	112	1,6	El Carmen, Santander
2163	2026/03/27	08:35:45	6,787	-73,096	151	1,7	Los Santos, Santander
2164	2026/03/27	08:41:58	8,918	-73,596	30	0,9	Pailitas, Cesar
2165	2026/03/27	09:05:04	6,742	-73,139	149	1,4	Los Santos, Santander
2166	2026/03/27	09:25:24	6,568	-71,679	36	1,5	Tame, Arauca
2167	2026/03/27	09:33:08	6,774	-73,130	143	1,9	Los Santos, Santander
2168	2026/03/27	10:51:10	6,962	-73,124	152	1,6	Girón, Santander
2169	2026/03/27	10:54:42	1,917	-75,972	28	1,0	Timaná, Huila
2170	2026/03/27	11:19:41	2,838	-77,567	0	1,6	Timbiquí, Cauca
2171	2026/03/27	11:32:25	6,869	-72,865	139	1,5	Guaca, Santander
2172	2026/03/27	11:43:10	4,900	-74,840	0	0,6	Armero (Guayabal), Tolima
2173	2026/03/27	11:58:57	2,407	-75,593	33	2,3	Gigante, Huila
2174	2026/03/27	12:13:40	6,766	-73,125	139	2,2	Los Santos, Santander
2175	2026/03/27	12:22:09	8,900	-73,488	117	1,7	Pailitas, Cesar
2176	2026/03/27	13:03:08	2,415	-75,577	30	1,5	Gigante, Huila
2177	2026/03/27	14:49:20	0,807	-77,924	13	3,1	Colombia-Ecuador región fronteriza
2178	2026/03/27	15:05:49	6,802	-73,188	154	1,8	Los Santos, Santander
2179	2026/03/27	16:02:43	6,778	-73,141	138	1,9	Los Santos, Santander
2180	2026/03/27	17:20:44	6,977	-75,996	29	2,0	Uramita, Antioquia
2181	2026/03/27	17:30:43	5,610	-72,721	55	2,0	Labranzagrande, Boyacá
2182	2026/03/27	17:55:34	10,722	-73,220	81	1,7	Valledupar, Cesar
2183	2026/03/27	18:03:06	7,022	-73,198	140	3,1	Girón, Santander
2184	2026/03/27	18:23:11	3,910	-75,569	23	1,2	San Antonio, Tolima
2185	2026/03/27	18:50:24	4,779	-76,196	107	1,6	El Cairo, Valle del Cauca
2186	2026/03/27	19:12:27	6,814	-73,160	153	1,9	Los Santos, Santander
2187	2026/03/27	19:18:34	6,796	-73,147	153	1,7	Los Santos, Santander
2188	2026/03/27	19:22:59	5,037	-74,703	1	1,3	Guaduas, Cundinamarca
2189	2026/03/27	19:30:03	6,800	-73,216	161	1,6	Zapatoca, Santander
2190	2026/03/27	19:50:40	6,801	-73,141	157	1,8	Los Santos, Santander
2191	2026/03/27	20:28:32	6,769	-73,137	139	1,9	Los Santos, Santander
2192	2026/03/27	20:50:20	6,798	-73,132	138	2,1	Los Santos, Santander
2193	2026/03/27	20:59:09	4,290	-76,243	93	1,7	Trujillo, Valle del Cauca
2194	2026/03/27	21:02:36	4,722	-74,787	22	1,1	Beltrán, Cundinamarca
2195	2026/03/27	21:19:32	5,944	-77,505	20	2,3	Océano Pacífico
2196	2026/03/27	22:07:16	10,103	-72,696	157	1,8	Venezuela

N	Fecha	H:M:S	LAT	LON	Z	M	Ubicación
2197	2026/03/27	22:20:24	6,768	-73,121	144	2,0	Los Santos, Santander
2198	2026/03/27	22:28:15	3,516	-74,404	31	1,1	Uribe, Meta
2199	2026/03/27	23:11:45	6,221	-73,420	161	1,5	Guadalupe, Santander
2200	2026/03/27	23:31:30	5,169	-74,710	12	1,3	Guaduas, Cundinamarca
2201	2026/03/28	00:17:12	6,785	-73,151	145	2,7	Los Santos, Santander
2202	2026/03/28	00:19:42	10,522	-72,638	105	2,0	Venezuela
2203	2026/03/28	00:30:40	6,778	-73,120	136	1,9	Los Santos, Santander
2204	2026/03/28	00:36:56	6,770	-73,121	137	2,3	Los Santos, Santander
2205	2026/03/28	00:37:33	6,844	-76,297	18	1,6	Dabeiba, Antioquia
2206	2026/03/28	00:53:22	2,110	-76,172	16	1,6	Saladoblanco, Huila
2207	2026/03/28	00:53:43	6,745	-73,076	149	1,7	Los Santos, Santander
2208	2026/03/28	00:54:22	4,740	-76,135	85	1,7	Argelia, Valle del Cauca
2209	2026/03/28	01:00:15	2,075	-75,711	33	1,6	Guadalupe, Huila
2210	2026/03/28	01:34:14	6,805	-73,139	131	1,5	Los Santos, Santander
2211	2026/03/28	01:38:15	8,706	-75,515	39	2,0	Sahagún, Córdoba
2212	2026/03/28	03:19:24	5,741	-77,075	40	2,0	Alto Baudó (Pie de Pato), Chocó
2213	2026/03/28	03:25:10	5,555	-73,922	101	1,6	Maripí, Boyacá
2214	2026/03/28	03:39:27	6,828	-73,161	142	1,5	Los Santos, Santander
2215	2026/03/28	03:59:43	6,868	-76,303	18	1,2	Dabeiba, Antioquia
2216	2026/03/28	04:08:45	6,824	-73,152	149	1,6	Los Santos, Santander
2217	2026/03/28	04:33:14	6,570	-73,403	125	1,3	Hato, Santander
2218	2026/03/28	04:36:32	4,981	-74,806	22	1,1	Armero (Guayabal), Tolima
2219	2026/03/28	04:51:58	6,842	-75,332	24	1,3	Angostura, Antioquia
2220	2026/03/28	05:14:34	0,790	-77,913	1	1,4	Colombia-Ecuador región fronteriza
2221	2026/03/28	05:15:21	6,758	-73,110	137	1,8	Los Santos, Santander
2222	2026/03/28	05:51:57	6,358	-73,837	101	1,4	Landázuri, Santander
2223	2026/03/28	05:53:53	6,789	-73,010	152	1,5	Aratoca, Santander
2224	2026/03/28	05:55:59	6,758	-73,130	138	2,0	Los Santos, Santander
2225	2026/03/28	06:36:17	3,961	-76,097	138	1,5	Tuluá, Valle del Cauca
2226	2026/03/28	06:39:22	7,658	-72,594	3	1,1	Chinácota, Norte de Santander
2227	2026/03/28	06:55:14	7,716	-73,354	122	1,3	La Esperanza, Norte de Santander
2228	2026/03/28	07:01:48	7,538	-73,166	144	1,6	El Playón, Santander
2229	2026/03/28	07:10:13	4,772	-74,682	13	1,3	San Juan de Río seco, Cundinamarca
2230	2026/03/28	07:14:29	5,668	-78,196	18	2,0	Océano Pacifico
2231	2026/03/28	07:22:42	6,765	-73,124	141	3,2	Los Santos, Santander
2232	2026/03/28	07:35:30	6,751	-73,110	153	1,4	Los Santos, Santander
2233	2026/03/28	07:53:24	8,077	-73,500	104	1,5	San Martín, Cesar
2234	2026/03/28	08:21:45	6,773	-73,090	144	1,9	Los Santos, Santander
2235	2026/03/28	08:35:06	4,873	-75,470	8	1,6	Santa Rosa de Cabal, Risaralda
2236	2026/03/28	08:47:58	7,020	-72,259	0	1,4	Toledo, Norte de Santander
2237	2026/03/28	09:06:41	6,821	-73,001	145	1,5	Aratoca, Santander
2238	2026/03/28	09:28:51	6,735	-78,164	10	2,6	Océano Pacifico
2239	2026/03/28	09:56:35	7,190	-73,085	164	1,6	Bucaramanga, Santander
2240	2026/03/28	10:03:12	6,810	-73,125	147	1,5	Los Santos, Santander
2241	2026/03/28	10:06:21	6,816	-73,050	148	1,5	Los Santos, Santander
2242	2026/03/28	10:13:22	6,874	-73,746	100	2,5	Barrancabermeja, Santander

N	Fecha	H:M:S	LAT	LON	Z	M	Ubicación
2243	2026/03/28	10:18:31	1,740	-76,486	0	0,9	Santa Rosa, Cauca
2244	2026/03/28	10:42:09	6,846	-76,304	19	2,0	Dabeiba, Antioquia
2245	2026/03/28	10:47:05	3,831	-75,614	0	1,4	Chaparral, Tolima
2246	2026/03/28	10:54:40	6,766	-73,087	140	1,3	Los Santos, Santander
2247	2026/03/28	11:00:41	6,760	-73,131	150	1,5	Los Santos, Santander
2248	2026/03/28	11:04:06	8,274	-73,602	101	1,8	Aguachica, Cesar
2249	2026/03/28	11:16:43	6,963	-76,270	18	1,5	Dabeiba, Antioquia
2250	2026/03/28	11:36:28	6,806	-73,127	151	1,6	Los Santos, Santander
2251	2026/03/28	11:54:27	2,561	-79,565	0	2,8	Océano Pacífico
2252	2026/03/28	12:13:58	8,446	-76,181	46	1,7	Montería, Córdoba
2253	2026/03/28	12:25:18	8,634	-73,979	65	1,5	Ríoviejo, Bolívar
2254	2026/03/28	12:49:10	6,142	-73,689	114	1,3	Vélez, Santander
2255	2026/03/28	12:52:08	6,747	-73,100	135	2,2	Los Santos, Santander
2256	2026/03/28	12:56:50	7,354	-77,119	34	2,7	Ríosucio, Chocó
2257	2026/03/28	13:04:59	1,821	-77,454	10	1,1	El Rosario, Nariño
2258	2026/03/28	13:25:45	7,570	-73,634	93	1,6	Sabana de Torres, Santander
2259	2026/03/28	13:30:14	4,781	-75,994	53	1,1	Ansermanuevo, Valle del Cauca
2260	2026/03/28	13:33:43	5,227	-73,716	146	1,8	Suesca, Cundinamarca
2261	2026/03/28	13:39:50	6,855	-73,483	130	1,7	San Vicente de Chucurí, Santander
2262	2026/03/28	14:05:15	6,738	-73,155	142	2,6	Los Santos, Santander
2263	2026/03/28	14:29:50	6,772	-73,335	127	2,0	Zapatoca, Santander
2264	2026/03/28	14:33:02	3,080	-76,475	56	1,5	Santander de Quilichao, Cauca
2265	2026/03/28	15:31:46	6,803	-73,102	153	1,7	Los Santos, Santander
2266	2026/03/28	15:39:02	6,900	-76,416	60	1,4	Dabeiba, Antioquia
2267	2026/03/28	15:49:35	6,760	-73,147	140	2,2	Los Santos, Santander
2268	2026/03/28	16:04:55	6,788	-73,236	143	1,6	Zapatoca, Santander
2269	2026/03/28	16:25:24	6,811	-73,137	140	1,7	Los Santos, Santander
2270	2026/03/28	17:23:08	7,805	-77,386	9	2,4	Panamá-Colombia región fronteriza
2271	2026/03/28	17:48:21	6,694	-73,132	140	2,0	Jordán, Santander
2272	2026/03/28	17:55:17	0,918	-77,519	13	1,4	Contadero, Nariño
2273	2026/03/28	18:02:13	6,774	-73,078	144	2,4	Los Santos, Santander
2274	2026/03/28	18:16:30	7,236	-73,061	162	2,5	Matanza, Santander
2275	2026/03/28	18:38:00	6,749	-73,285	157	1,8	Zapatoca, Santander
2276	2026/03/28	19:08:14	6,776	-73,080	148	1,9	Los Santos, Santander
2277	2026/03/28	19:49:41	3,164	-75,251	37	1,9	Villavieja, Huila
2278	2026/03/28	20:08:08	6,801	-73,123	147	1,7	Los Santos, Santander
2279	2026/03/28	21:08:05	4,482	-73,274	13	2,2	Medina, Cundinamarca
2280	2026/03/28	21:25:12	6,765	-73,090	140	1,9	Los Santos, Santander
2281	2026/03/28	21:43:01	6,810	-73,094	147	1,9	Los Santos, Santander
2282	2026/03/28	21:48:20	2,157	-72,834	0	2,2	Calamar, Guaviare
2283	2026/03/28	21:48:46	4,814	-74,602	1	1,0	San Juan de Ríoseco, Cundinamarca
2284	2026/03/28	21:54:43	6,779	-73,115	134	2,0	Los Santos, Santander
2285	2026/03/28	21:59:11	6,902	-73,236	125	1,6	Zapatoca, Santander
2286	2026/03/28	22:43:19	6,968	-73,146	138	2,1	Girón, Santander
2287	2026/03/28	23:06:29	6,001	-76,532	42	1,4	Medio Atrato (Beté), Chocó
2288	2026/03/28	23:09:10	7,421	-76,806	29	2,4	Ríosucio, Chocó

N	Fecha	H:M:S	LAT	LON	Z	M	Ubicación
2289	2026/03/28	23:47:54	4,712	-74,728	10	1,4	Pulí, Cundinamarca
2290	2026/03/28	23:59:01	0,905	-77,515	6	1,4	Puerres, Nariño
2291	2026/03/29	00:41:14	4,355	-76,253	95	1,9	Bolívar, Valle del Cauca
2292	2026/03/29	00:42:52	6,748	-73,086	135	2,4	Los Santos, Santander
2293	2026/03/29	00:57:43	6,835	-72,998	136	1,6	Piedecuesta, Santander
2294	2026/03/29	01:11:08	5,129	-72,964	19	3,3	Páez, Boyacá
2295	2026/03/29	01:18:59	6,816	-73,103	131	1,4	Los Santos, Santander
2296	2026/03/29	01:22:41	3,445	-74,627	16	1,5	Colombia, Huila
2297	2026/03/29	01:26:09	6,782	-73,167	139	1,9	Los Santos, Santander
2298	2026/03/29	01:34:26	7,075	-75,711	3	1,0	Toledo, Antioquia
2299	2026/03/29	01:35:30	6,816	-73,062	150	1,4	Los Santos, Santander
2300	2026/03/29	01:40:54	3,959	-76,264	119	1,5	Buga, Valle del Cauca
2301	2026/03/29	01:42:07	1,747	-77,314	16	1,1	El Rosario, Nariño
2302	2026/03/29	01:50:10	2,461	-75,517	35	1,8	Gigante, Huila
2303	2026/03/29	01:53:20	3,489	-74,600	21	1,7	Uribe, Meta
2304	2026/03/29	02:04:46	6,764	-73,117	143	2,4	Los Santos, Santander
2305	2026/03/29	02:43:40	6,767	-73,378	156	2,1	San Vicente de Chucurí, Santander
2306	2026/03/29	03:00:41	11,026	-73,310	59	1,6	Ríoacha, La Guajira
2307	2026/03/29	03:09:11	6,795	-73,124	139	1,8	Los Santos, Santander
2308	2026/03/29	03:51:47	6,881	-73,101	150	1,6	Los Santos, Santander
2309	2026/03/29	04:06:36	3,712	-76,146	148	1,7	Ginebra, Valle del Cauca
2310	2026/03/29	04:13:32	5,964	-72,496	1	1,4	Chita, Boyacá
2311	2026/03/29	04:44:28	6,804	-73,030	144	1,5	Los Santos, Santander
2312	2026/03/29	05:18:21	6,741	-73,083	153	1,6	Los Santos, Santander
2313	2026/03/29	06:13:41	6,798	-73,089	150	1,5	Los Santos, Santander
2314	2026/03/29	06:38:46	6,764	-73,117	143	2,3	Los Santos, Santander
2315	2026/03/29	06:41:12	6,783	-73,097	145	2,0	Los Santos, Santander
2316	2026/03/29	06:56:28	6,785	-73,149	139	1,8	Los Santos, Santander
2317	2026/03/29	07:25:28	6,802	-73,102	138	2,0	Los Santos, Santander
2318	2026/03/29	07:37:01	3,872	-76,288	17	1,4	Buga, Valle del Cauca
2319	2026/03/29	07:41:39	10,152	-73,561	85	1,3	Valledupar, Cesar
2320	2026/03/29	08:08:14	6,745	-73,185	151	1,4	Villanueva, Santander
2321	2026/03/29	08:12:45	6,797	-73,139	152	1,4	Los Santos, Santander
2322	2026/03/29	08:15:09	6,820	-73,042	133	1,2	Los Santos, Santander
2323	2026/03/29	08:16:25	11,431	-72,870	69	1,6	Ríoacha, La Guajira
2324	2026/03/29	08:21:50	4,631	-72,984	87	1,9	Villanueva, Casanare
2325	2026/03/29	09:01:02	3,973	-78,225	7	2,1	Océano Pacífico
2326	2026/03/29	09:06:15	6,770	-73,149	144	2,8	Los Santos, Santander
2327	2026/03/29	09:26:39	6,769	-73,163	146	1,4	Los Santos, Santander
2328	2026/03/29	09:57:11	6,809	-73,066	145	1,4	Los Santos, Santander
2329	2026/03/29	10:00:04	6,777	-73,110	135	2,0	Los Santos, Santander
2330	2026/03/29	10:10:20	6,808	-73,122	144	1,6	Los Santos, Santander
2331	2026/03/29	10:11:09	6,722	-73,609	116	1,5	El Carmen, Santander
2332	2026/03/29	10:51:39	8,309	-73,090	151	1,5	Hacarí, Norte de Santander
2333	2026/03/29	10:56:57	6,773	-73,104	149	1,5	Los Santos, Santander
2334	2026/03/29	10:59:50	6,820	-73,158	132	1,8	Los Santos, Santander

N	Fecha	H:M:S	LAT	LON	Z	M	Ubicación
2335	2026/03/29	11:11:53	6,789	-73,162	139	2,3	Los Santos, Santander
2336	2026/03/29	11:50:22	8,030	-73,127	136	1,6	Ábrego, Norte de Santander
2337	2026/03/29	11:57:14	6,794	-73,118	148	1,4	Los Santos, Santander
2338	2026/03/29	12:01:41	10,632	-74,811	18	2,3	Ponedera, Atlántico
2339	2026/03/29	12:18:41	5,266	-73,720	130	1,9	Lenguazaque, Cundinamarca
2340	2026/03/29	12:32:56	7,436	-73,419	112	2,3	Ríonegro, Santander
2341	2026/03/29	12:56:52	6,770	-73,106	139	2,1	Los Santos, Santander
2342	2026/03/29	13:07:55	6,778	-73,102	143	1,6	Los Santos, Santander
2343	2026/03/29	13:42:14	6,779	-73,125	141	2,0	Los Santos, Santander
2344	2026/03/29	13:51:55	6,761	-73,077	127	1,6	Los Santos, Santander
2345	2026/03/29	14:16:03	6,807	-73,170	144	1,9	Los Santos, Santander
2346	2026/03/29	14:44:06	6,774	-73,164	138	2,0	Los Santos, Santander
2347	2026/03/29	14:44:58	6,774	-73,155	140	2,4	Los Santos, Santander
2348	2026/03/29	14:58:10	6,802	-73,194	146	2,4	Zapatoca, Santander
2349	2026/03/29	15:18:00	6,224	-77,549	17	2,3	Océano Pacífico
2350	2026/03/29	15:51:44	6,804	-73,095	147	1,6	Los Santos, Santander
2351	2026/03/29	15:58:12	4,417	-76,245	125	1,9	Roldanillo, Valle del Cauca
2352	2026/03/29	16:50:22	6,756	-73,158	144	1,8	Los Santos, Santander
2353	2026/03/29	16:52:20	8,086	-74,353	51	1,6	Montecristo, Bolívar
2354	2026/03/29	16:58:10	6,751	-73,125	140	2,2	Los Santos, Santander
2355	2026/03/29	17:46:45	6,803	-73,142	150	1,6	Los Santos, Santander
2356	2026/03/29	18:48:36	2,015	-75,958	24	1,2	Elías, Huila
2357	2026/03/29	18:54:27	7,182	-73,277	142	2,4	Lebrija, Santander
2358	2026/03/29	18:58:41	5,284	-75,881	77	1,1	Mistrató, Risaralda
2359	2026/03/29	19:11:36	6,860	-73,179	157	1,7	Zapatoca, Santander
2360	2026/03/29	19:20:06	9,161	-77,424	0	2,4	Cerca a la costa norte de Colombia
2361	2026/03/29	19:51:07	4,270	-75,925	32	1,5	Sevilla, Valle del Cauca
2362	2026/03/29	19:53:17	1,907	-75,987	20	1,5	Timaná, Huila
2363	2026/03/29	20:07:08	7,512	-73,493	114	1,4	Ríonegro, Santander
2364	2026/03/29	20:11:39	6,842	-76,969	32	2,0	Bojayá (Bellavista), Chocó
2365	2026/03/29	20:34:51	6,772	-73,147	140	2,2	Los Santos, Santander
2366	2026/03/29	21:04:28	10,064	-73,544	96	1,6	Valledupar, Cesar
2367	2026/03/29	21:27:41	5,275	-73,707	141	2,0	Lenguazaque, Cundinamarca
2368	2026/03/29	21:31:24	3,487	-74,277	47	1,5	Mesetas, Meta
2369	2026/03/29	22:14:07	6,803	-73,111	139	2,0	Los Santos, Santander
2370	2026/03/29	22:19:02	6,820	-73,154	135	2,0	Los Santos, Santander
2371	2026/03/29	23:37:08	6,799	-73,137	136	1,8	Los Santos, Santander
2372	2026/03/29	23:55:40	6,782	-73,154	136	1,8	Los Santos, Santander
2373	2026/03/30	00:49:33	6,795	-73,133	137	1,6	Los Santos, Santander
2374	2026/03/30	00:56:59	6,757	-73,488	114	1,8	El Carmen, Santander
2375	2026/03/30	00:58:26	6,811	-73,128	141	1,7	Los Santos, Santander
2376	2026/03/30	01:21:00	6,804	-73,068	151	1,5	Los Santos, Santander
2377	2026/03/30	01:30:25	6,802	-73,176	146	1,7	Los Santos, Santander
2378	2026/03/30	01:54:00	6,781	-73,124	152	1,6	Los Santos, Santander
2379	2026/03/30	02:12:38	6,778	-73,073	128	1,6	Los Santos, Santander
2380	2026/03/30	02:30:03	6,825	-73,021	145	1,7	Los Santos, Santander

N	Fecha	H:M:S	LAT	LON	Z	M	Ubicación
2381	2026/03/30	02:59:58	6,797	-73,071	135	1,8	Los Santos, Santander
2382	2026/03/30	03:15:25	3,740	-76,753	14	1,5	Dagua, Valle del Cauca
2383	2026/03/30	03:17:48	7,432	-73,203	137	1,5	Rionegro, Santander
2384	2026/03/30	03:24:40	6,769	-73,252	128	1,6	Zapatoca, Santander
2385	2026/03/30	03:45:10	7,426	-73,206	135	1,5	Rionegro, Santander
2386	2026/03/30	04:00:05	6,815	-73,154	147	1,7	Los Santos, Santander
2387	2026/03/30	04:12:26	6,797	-73,105	126	1,5	Los Santos, Santander
2388	2026/03/30	04:19:23	6,762	-73,123	146	2,8	Los Santos, Santander
2389	2026/03/30	04:39:19	4,719	-74,739	25	1,3	Pulí, Cundinamarca
2390	2026/03/30	04:42:13	6,760	-73,132	140	2,1	Los Santos, Santander
2391	2026/03/30	04:46:51	6,788	-73,374	125	1,2	San Vicente de Chucurí, Santander
2392	2026/03/30	04:58:29	7,204	-73,796	29	1,2	Barrancabermeja, Santander
2393	2026/03/30	05:23:11	6,810	-73,136	144	2,2	Los Santos, Santander
2394	2026/03/30	05:29:52	2,294	-75,680	20	1,3	Agrado, Huila
2395	2026/03/30	05:36:49	6,806	-73,123	142	2,7	Los Santos, Santander
2396	2026/03/30	05:50:34	6,753	-73,055	149	1,5	Aratoca, Santander
2397	2026/03/30	05:51:00	6,903	-75,983	28	1,6	Cañasgordas, Antioquia
2398	2026/03/30	05:51:19	6,786	-73,114	148	1,4	Los Santos, Santander
2399	2026/03/30	06:06:38	7,147	-73,072	150	2,1	Bucaramanga, Santander
2400	2026/03/30	06:54:55	6,856	-73,080	152	1,4	Los Santos, Santander
2401	2026/03/30	06:57:25	6,769	-73,051	140	1,7	Los Santos, Santander
2402	2026/03/30	07:00:36	6,814	-73,229	148	1,5	Zapatoca, Santander
2403	2026/03/30	07:14:49	6,790	-73,133	144	1,8	Los Santos, Santander
2404	2026/03/30	07:58:34	6,769	-73,081	140	1,7	Los Santos, Santander
2405	2026/03/30	08:22:27	4,723	-74,585	18	1,1	Quipile, Cundinamarca
2406	2026/03/30	08:33:05	6,872	-73,349	133	1,4	San Vicente de Chucurí, Santander
2407	2026/03/30	08:42:23	6,790	-73,090	136	1,6	Los Santos, Santander
2408	2026/03/30	08:44:07	6,790	-73,086	142	1,7	Los Santos, Santander
2409	2026/03/30	08:46:31	6,783	-73,117	145	2,0	Los Santos, Santander
2410	2026/03/30	08:50:51	2,477	-75,309	26	1,5	Algeciras, Huila
2411	2026/03/30	08:57:40	6,818	-73,146	151	1,4	Los Santos, Santander
2412	2026/03/30	09:08:19	6,542	-73,480	125	2,0	El Carmen, Santander
2413	2026/03/30	09:11:58	6,013	-72,375	21	2,2	Chita, Boyacá
2414	2026/03/30	09:47:32	6,774	-73,089	141	2,3	Los Santos, Santander
2415	2026/03/30	10:22:56	6,783	-73,112	137	2,0	Los Santos, Santander
2416	2026/03/30	11:03:28	6,755	-73,089	137	2,5	Los Santos, Santander
2417	2026/03/30	11:17:48	6,094	-76,856	30	2,0	Medio Atrato (Beté), Chocó
2418	2026/03/30	11:18:49	6,080	-76,888	28	1,8	Medio Atrato (Beté), Chocó
2419	2026/03/30	11:40:32	4,705	-76,140	16	2,1	Argelia, Valle del Cauca
2420	2026/03/30	13:35:04	7,724	-77,550	3	2,6	Panamá-Colombia región fronteriza
2421	2026/03/30	14:09:19	1,869	-76,008	28	1,8	Pitalito, Huila
2422	2026/03/30	14:25:58	6,760	-73,136	143	2,2	Los Santos, Santander
2423	2026/03/30	14:44:11	1,906	-76,048	24	1,7	Pitalito, Huila
2424	2026/03/30	15:21:59	6,100	-73,740	111	1,4	Vélez, Santander
2425	2026/03/30	16:55:16	6,753	-76,734	2	1,7	Murindó, Antioquia
2426	2026/03/30	16:59:06	6,776	-73,184	147	1,6	Los Santos, Santander

N	Fecha	H:M:S	LAT	LON	Z	M	Ubicación
2427	2026/03/30	17:03:05	5,680	-76,060	57	1,3	Betania, Antioquia
2428	2026/03/30	17:56:54	8,101	-74,270	55	1,7	Montecristo, Bolívar
2429	2026/03/30	18:18:26	5,945	-73,751	103	1,7	Guavatá, Santander
2430	2026/03/30	18:27:48	6,769	-73,171	144	1,8	Los Santos, Santander
2431	2026/03/30	18:36:30	5,352	-73,768	126	1,7	Guachetá, Cundinamarca
2432	2026/03/30	18:54:49	6,751	-73,181	139	2,4	Villanueva, Santander
2433	2026/03/30	19:53:17	10,513	-73,991	35	1,9	Aracataca, Magdalena
2434	2026/03/30	20:10:28	10,927	-74,088	1	2,2	Ciénaga, Magdalena
2435	2026/03/30	20:15:42	6,711	-73,132	138	2,0	Jordán, Santander
2436	2026/03/30	20:55:05	6,801	-73,120	150	2,4	Los Santos, Santander
2437	2026/03/30	21:12:14	5,619	-73,686	130	1,8	Tinjacá, Boyacá
2438	2026/03/30	21:16:54	6,756	-73,128	140	1,8	Los Santos, Santander
2439	2026/03/30	21:19:53	6,765	-73,163	141	2,0	Los Santos, Santander
2440	2026/03/30	21:54:13	4,765	-75,965	53	1,4	Cartago, Valle del Cauca
2441	2026/03/30	21:59:17	6,778	-73,311	128	1,7	Zapatoca, Santander
2442	2026/03/30	22:15:19	8,163	-74,224	47	2,3	Morales, Bolívar
2443	2026/03/30	22:38:31	6,563	-76,689	40	3,5	Vigia del Fuerte, Antioquia
2444	2026/03/30	23:02:50	6,790	-73,098	133	1,7	Los Santos, Santander
2445	2026/03/30	23:52:11	8,033	-73,514	106	1,1	San Martín, Cesar
2446	2026/03/31	00:08:45	3,826	-75,619	17	1,2	Chaparral, Tolima
2447	2026/03/31	00:11:41	6,360	-73,501	114	1,9	Contratación, Santander
2448	2026/03/31	00:21:56	6,785	-73,134	138	1,9	Los Santos, Santander
2449	2026/03/31	00:34:37	6,783	-73,076	143	1,6	Los Santos, Santander
2450	2026/03/31	00:41:31	4,461	-73,551	28	1,6	Medina, Cundinamarca
2451	2026/03/31	00:45:25	3,557	-76,833	51	1,9	Dagua, Valle del Cauca
2452	2026/03/31	00:45:46	9,844	-73,080	126	1,8	Becerrill, Cesar
2453	2026/03/31	00:55:49	2,767	-76,853	116	1,5	Morales, Cauca
2454	2026/03/31	01:03:03	6,796	-73,108	140	1,3	Los Santos, Santander
2455	2026/03/31	01:28:34	1,978	-76,161	19	0,6	Isnos, Huila
2456	2026/03/31	01:49:46	6,361	-74,418	38	1,3	Cimitarra, Santander
2457	2026/03/31	01:58:07	6,810	-73,355	148	1,2	San Vicente de Chucurí, Santander
2458	2026/03/31	02:02:54	4,947	-76,757	33	2,0	Medio San Juan (Andagoya), Chocó
2459	2026/03/31	02:07:53	9,061	-74,073	16	0,9	El Banco, Magdalena
2460	2026/03/31	02:11:53	6,664	-73,252	150	1,5	Barichara, Santander
2461	2026/03/31	02:46:15	6,800	-73,144	140	1,9	Los Santos, Santander
2462	2026/03/31	02:53:45	8,333	-73,148	146	1,8	Hacarí, Norte de Santander
2463	2026/03/31	03:05:19	6,782	-73,094	132	1,8	Los Santos, Santander
2464	2026/03/31	03:09:39	6,786	-73,069	130	1,6	Los Santos, Santander
2465	2026/03/31	03:11:55	6,753	-73,140	143	3,6	Los Santos, Santander
2466	2026/03/31	03:20:12	6,829	-73,041	147	1,8	Los Santos, Santander
2467	2026/03/31	03:29:01	4,725	-74,732	22	2,5	Pulí, Cundinamarca
2468	2026/03/31	03:42:26	6,841	-73,124	132	1,7	Los Santos, Santander
2469	2026/03/31	03:43:36	3,131	-74,205	16	1,9	Mesetas, Meta
2470	2026/03/31	03:59:54	6,856	-73,305	130	1,4	Zapatoca, Santander
2471	2026/03/31	04:08:48	6,787	-73,095	147	1,5	Los Santos, Santander
2472	2026/03/31	04:37:53	7,282	-73,299	117	1,4	Lebrija, Santander

N	Fecha	H:M:S	LAT	LON	Z	M	Ubicación
2473	2026/03/31	05:13:59	7,078	-76,494	15	1,3	Dabeiba, Antioquia
2474	2026/03/31	05:22:02	4,613	-76,114	118	2,3	Toro, Valle del Cauca
2475	2026/03/31	05:49:20	6,859	-73,270	126	1,3	Betulia, Santander
2476	2026/03/31	06:01:09	6,830	-73,138	147	1,4	Los Santos, Santander
2477	2026/03/31	06:20:22	6,292	-73,552	116	1,4	Contratación, Santander
2478	2026/03/31	06:27:53	5,177	-73,058	15	1,7	San Eduardo, Boyacá
2479	2026/03/31	07:41:15	6,745	-73,108	139	1,8	Los Santos, Santander
2480	2026/03/31	07:42:29	6,811	-73,077	133	1,8	Los Santos, Santander
2481	2026/03/31	07:43:23	4,713	-74,753	24	1,2	Beltrán, Cundinamarca
2482	2026/03/31	08:24:52	6,561	-77,537	0	2,0	Océano Pacífico
2483	2026/03/31	08:25:53	6,754	-73,131	141	2,1	Los Santos, Santander
2484	2026/03/31	08:41:22	3,476	-74,074	0	0,6	Lejanías, Meta
2485	2026/03/31	08:47:50	5,918	-72,561	19	1,8	Socotá, Boyacá
2486	2026/03/31	09:01:49	5,935	-72,588	6	1,3	Socotá, Boyacá
2487	2026/03/31	09:18:09	6,807	-73,196	156	1,4	Zapatoca, Santander
2488	2026/03/31	09:58:07	6,772	-73,106	136	1,9	Los Santos, Santander
2489	2026/03/31	10:00:59	4,447	-76,086	125	1,6	Roldanillo, Valle del Cauca
2490	2026/03/31	10:13:47	6,751	-73,087	146	2,5	Los Santos, Santander
2491	2026/03/31	10:23:19	6,802	-73,081	155	1,3	Los Santos, Santander
2492	2026/03/31	10:25:19	6,769	-73,073	132	1,5	Los Santos, Santander
2493	2026/03/31	10:38:52	6,914	-73,320	122	1,5	Betulia, Santander
2494	2026/03/31	11:21:54	6,811	-73,052	144	1,2	Los Santos, Santander
2495	2026/03/31	12:13:08	5,757	-76,442	39	2,3	Quibdó, Chocó
2496	2026/03/31	12:36:55	6,780	-73,124	148	1,6	Los Santos, Santander
2497	2026/03/31	12:41:56	6,782	-73,107	136	1,7	Los Santos, Santander
2498	2026/03/31	12:43:00	6,764	-73,481	114	1,4	El Carmen, Santander
2499	2026/03/31	13:25:19	6,997	-76,632	21	1,8	Murindó, Antioquia
2500	2026/03/31	13:51:52	6,782	-73,099	142	1,4	Los Santos, Santander
2501	2026/03/31	14:06:19	6,820	-73,141	134	1,8	Los Santos, Santander
2502	2026/03/31	14:07:12	4,376	-76,232	112	2,0	Bolívar, Valle del Cauca
2503	2026/03/31	14:10:54	9,568	-73,462	114	1,6	La Jagua de Ibirico, Cesar
2504	2026/03/31	14:22:13	6,842	-73,395	114	2,1	San Vicente de Chucurí, Santander
2505	2026/03/31	14:34:53	6,301	-71,971	15	1,8	Tame, Arauca
2506	2026/03/31	14:52:15	6,790	-73,201	135	1,6	Zapatoca, Santander
2507	2026/03/31	14:59:35	6,919	-76,802	36	1,8	Carmen del Darién (Curbaradó), Chocó
2508	2026/03/31	15:08:02	4,182	-78,445	0	2,8	Océano Pacífico
2509	2026/03/31	15:26:01	5,482	-74,700	21	1,7	La Dorada, Caldas
2510	2026/03/31	15:32:26	6,799	-73,066	149	1,8	Los Santos, Santander
2511	2026/03/31	15:34:07	6,785	-73,142	144	2,2	Los Santos, Santander
2512	2026/03/31	15:37:10	6,939	-76,000	26	1,7	Uramita, Antioquia
2513	2026/03/31	15:39:44	6,815	-76,682	29	2,0	Murindó, Antioquia
2514	2026/03/31	15:40:20	6,752	-73,128	142	1,6	Los Santos, Santander
2515	2026/03/31	16:06:55	4,413	-73,205	21	1,7	Paratebueno, Cundinamarca
2516	2026/03/31	16:39:33	6,773	-73,141	129	1,5	Los Santos, Santander
2517	2026/03/31	16:45:04	6,792	-73,102	148	2,1	Los Santos, Santander
2518	2026/03/31	16:51:33	5,835	-75,955	56	1,2	Ciudad Bolívar, Antioquia

N	Fecha	H:M:S	LAT	LON	Z	M	Ubicación
2519	2026/03/31	16:58:23	6,748	-73,396	132	1,4	San Vicente de Chucurí, Santander
2520	2026/03/31	17:04:26	6,576	-73,324	31	1,0	Hato, Santander
2521	2026/03/31	17:40:36	6,028	-72,354	19	2,1	Sácama, Casanare
2522	2026/03/31	17:54:21	6,230	-73,673	122	1,3	La Paz, Santander
2523	2026/03/31	18:40:52	4,772	-74,755	29	1,0	Beltrán, Cundinamarca
2524	2026/03/31	19:14:42	3,910	-76,212	114	1,9	Buga, Valle del Cauca
2525	2026/03/31	19:30:21	6,762	-73,132	142	2,1	Los Santos, Santander
2526	2026/03/31	20:05:56	5,395	-75,970	42	1,1	Mistrató, Risaralda
2527	2026/03/31	20:22:14	6,790	-73,141	146	2,0	Los Santos, Santander
2528	2026/03/31	20:50:30	5,920	-74,584	5	1,2	Puerto Boyacá, Boyacá
2529	2026/03/31	21:13:50	6,795	-73,120	136	1,7	Los Santos, Santander
2530	2026/03/31	21:50:29	6,766	-73,155	142	2,4	Los Santos, Santander
2531	2026/03/31	22:33:12	6,838	-73,104	141	1,5	Los Santos, Santander
2532	2026/03/31	22:53:46	6,772	-73,162	142	2,5	Los Santos, Santander
2533	2026/03/31	23:09:33	5,609	-73,968	108	1,7	Pauna, Boyacá
2534	2026/03/31	23:18:02	4,689	-74,892	25	1,1	Venadillo, Tolima
2535	2026/03/31	23:18:26	6,874	-73,210	123	1,5	Zapatoca, Santander
2536	2026/03/31	23:35:49	7,742	-77,662	5	2,3	Panamá-Colombia región fronteriza
2537	2026/03/31	23:42:38	11,545	-72,574	34	2,1	Manaure, La Guajira
2538	2026/03/31	23:58:19	3,625	-74,411	24	1,3	Uribe, Meta

Referencias

Bormann, P. y Saul, J. (2008). The new IASPEI standard broadband magnitude m_B . *Seismological Research Letters*, 79(5), 698-705. <https://doi.org/10.1785/gssrl.79.5.698>.

Rengifo, F. y Ojeda, A. (2004). Inversión de amplitudes de registros sísmicos para el cálculo de magnitud M_L en Colombia. *Memorias I Congreso Latinoamericano de Sismología*.

Whitmore, P. M., Tsuboi, S., Hirshorn, B. y Sokolowski, T. J. (2002). Magnitude-dependent correction for M_{wp} . *Science of Tsunami Hazards*, 20(4), 187-192.